

# Mappa Precipitazioni - 26 luglio - 28 luglio 2021

(fonte: merging radar e rete a terra)

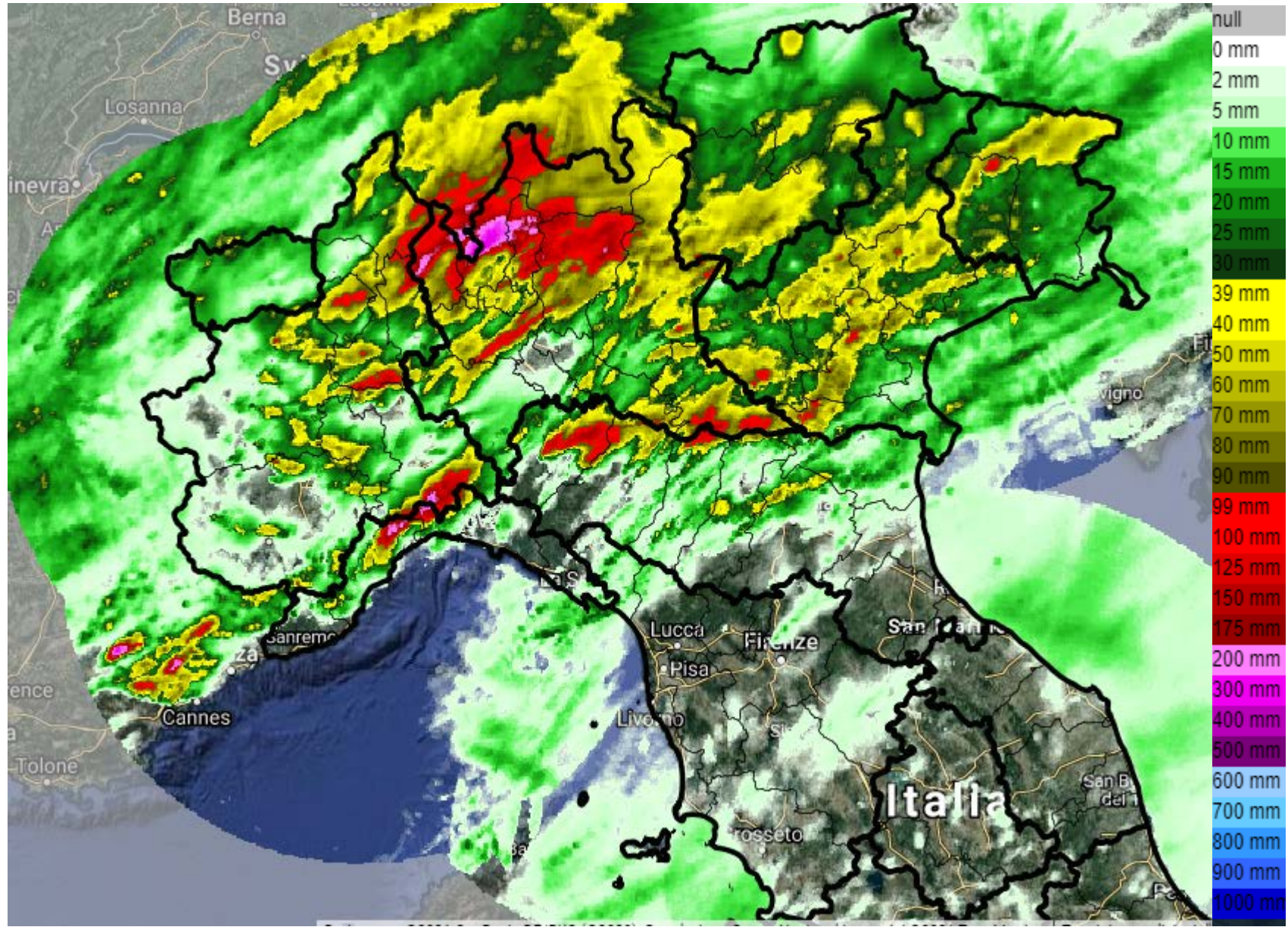

# Mappa Precipitazioni: 5 agosto 2021 ore 08.00 - ultime 24h

(fonte: merging radar e rete a terra)

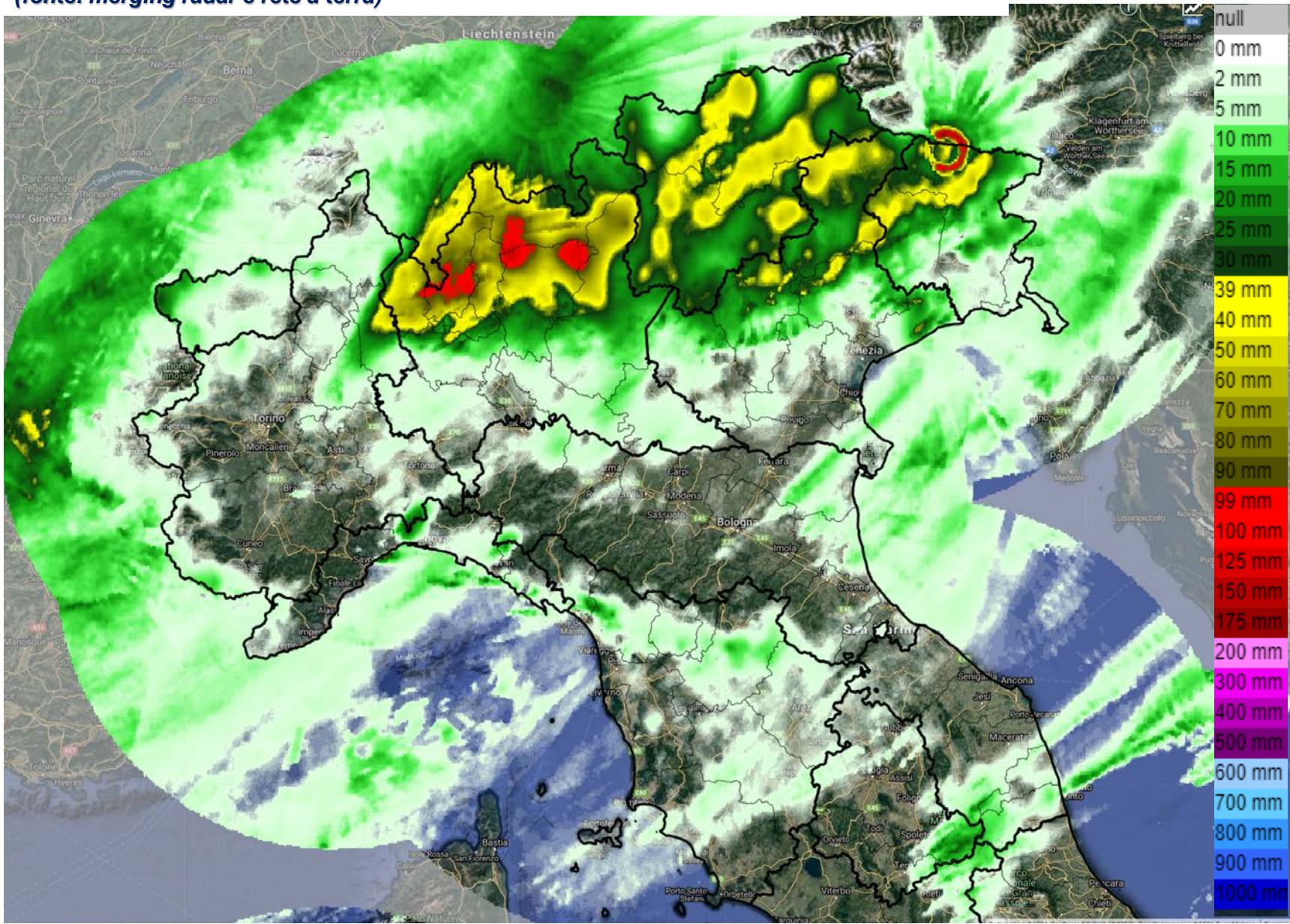

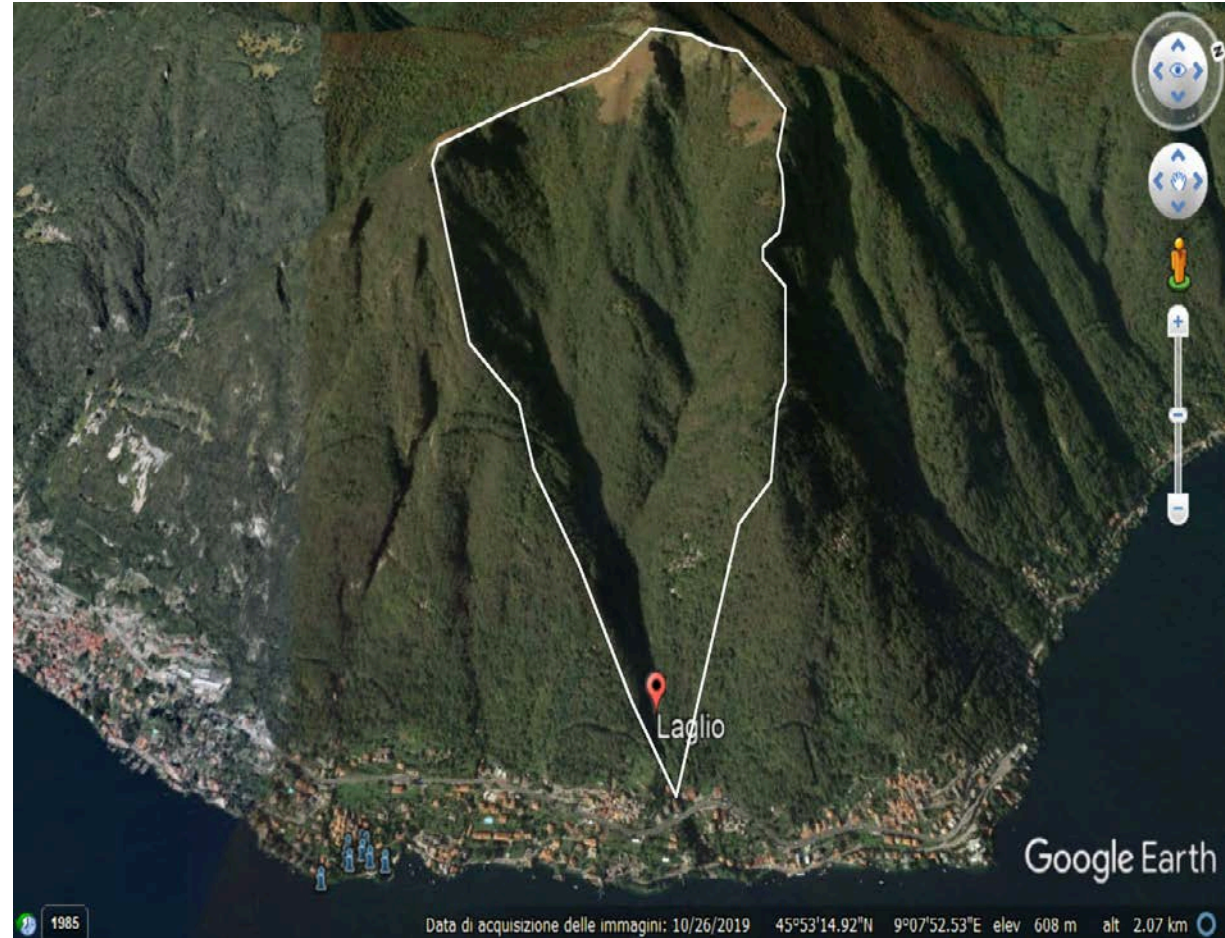

*Laglio, sulla sponda occidentale del lago di Como, bacino del torrente Caraello, area sottesa al ponte stradale pari a 1,26 km<sup>2</sup>. È evidente il conoide preesistente, segnalato nella banca dati IFFI, parzialmente riattivato dall'evento che ha interessato anche la SP Regina Vecchia.*



PROTEZIONE CIVILE  
Presidenza del Consiglio dei Ministri  
Dipartimento della Protezione Civile

Livello di pericolosità	Prov. di Como	Prov. di Lecco
% del territorio con pericolosità da frana elevata (P3) o molto elevata (P4)	8,1	10,5
% del territorio con pericolosità idraulica media (P2)	10,1	10,6
% dei Comuni con pericolosità da frana P3 e P4 e/o idraulica P2	84,8	86,4

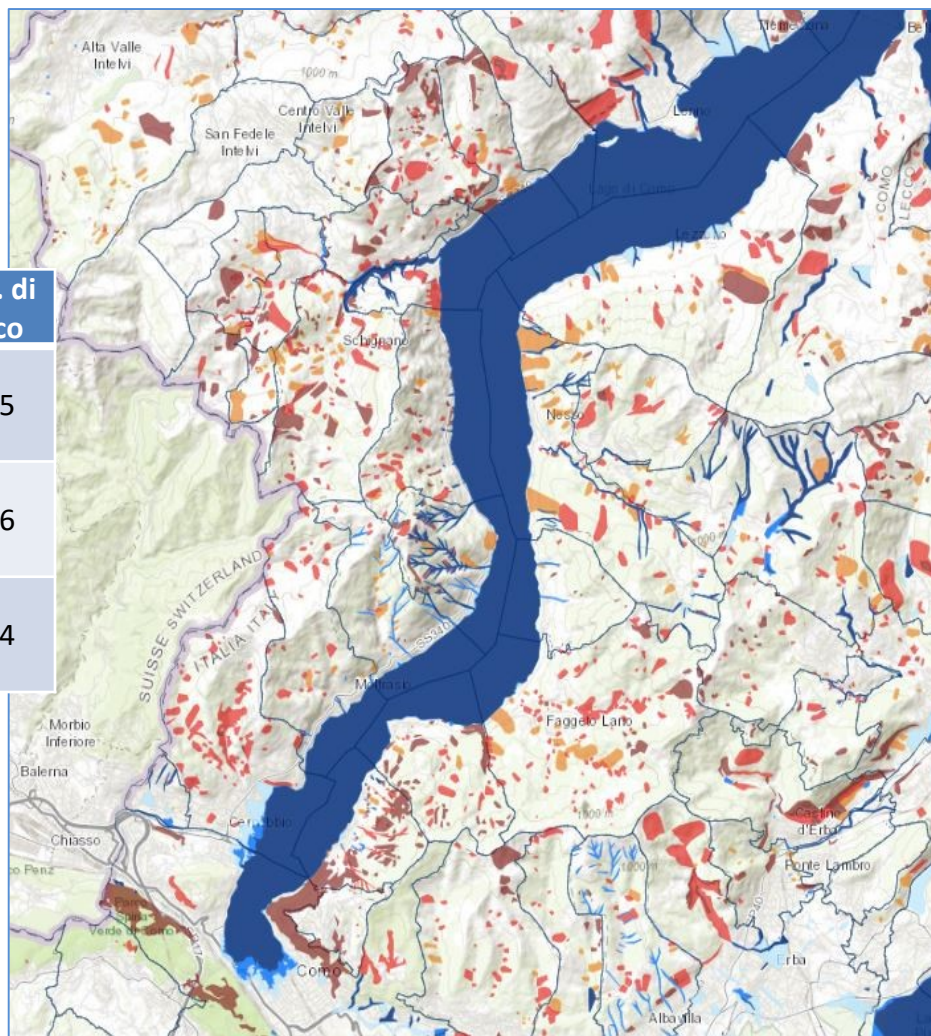

### Frane



### Alluvioni

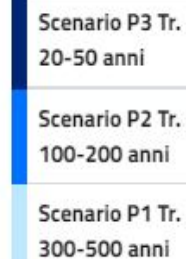

Quadro del rischio idraulico e geologico della Provincia di Como

## **RICHIESTE CONCORSO AEREO** **15 giugno – 04 agosto dal 2007 al 2021**

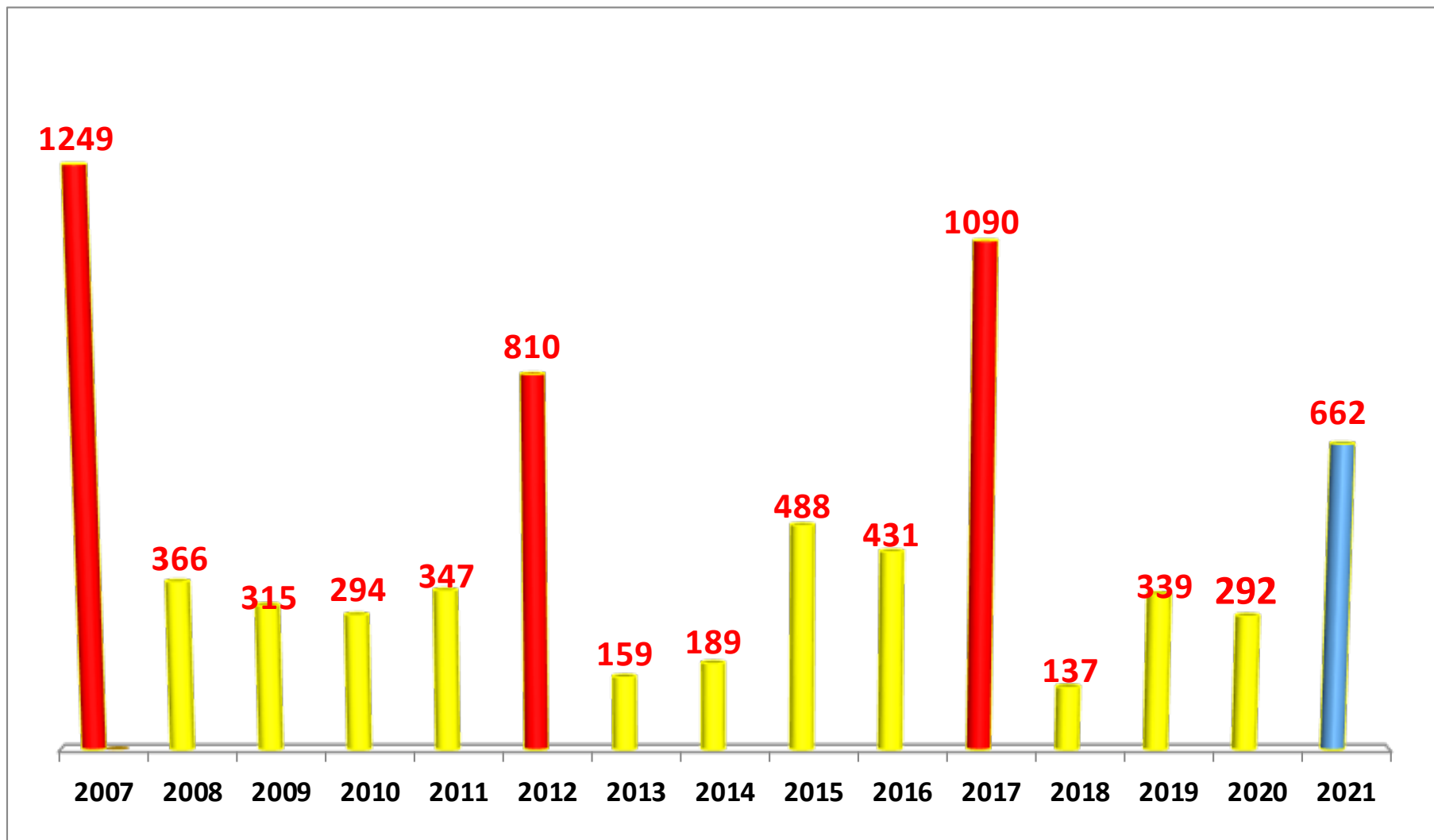

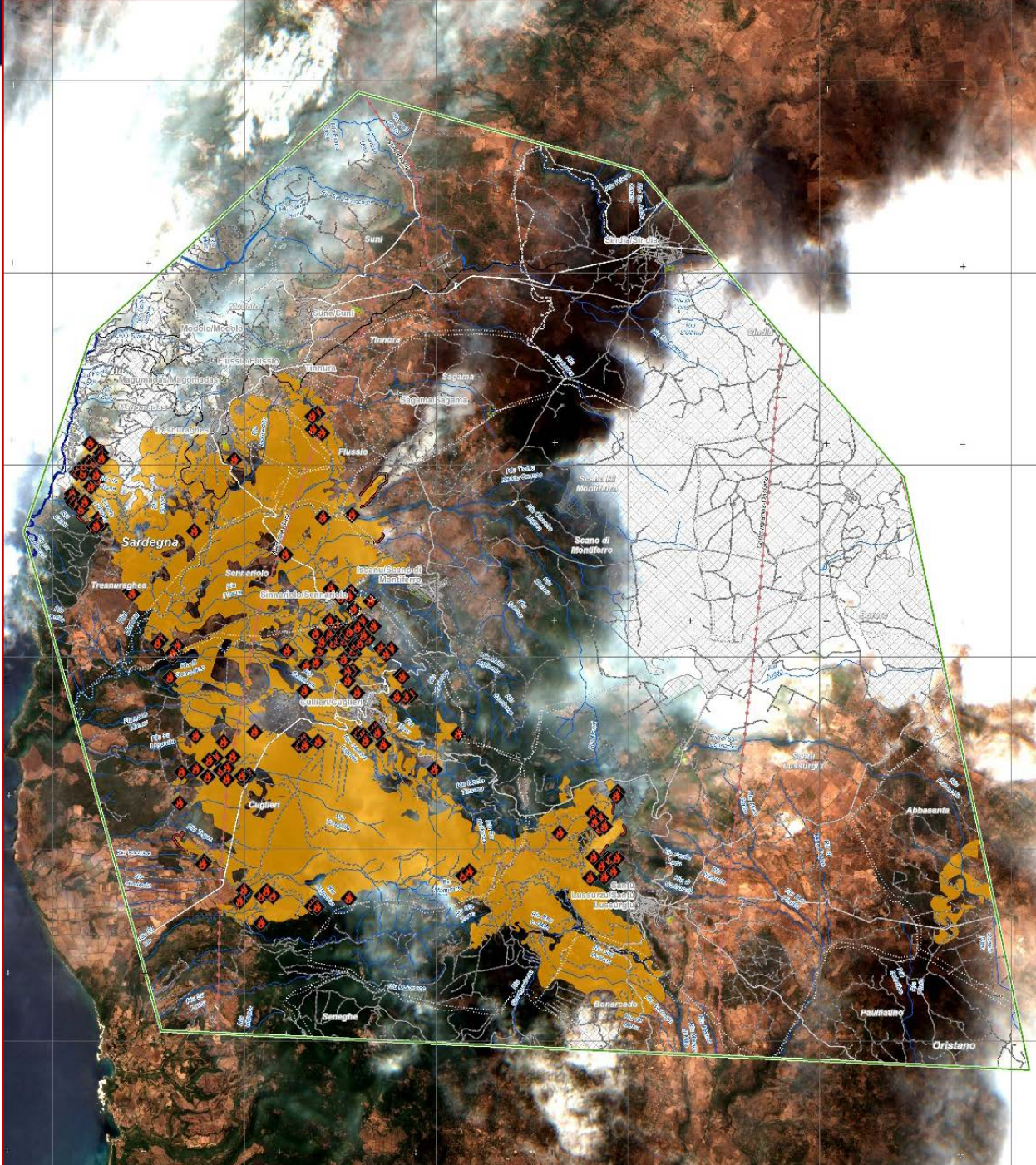

**Area percorsa dal fuoco  
individuata  
dal sistema Copernicus**

*immagine del 25.07.2021*

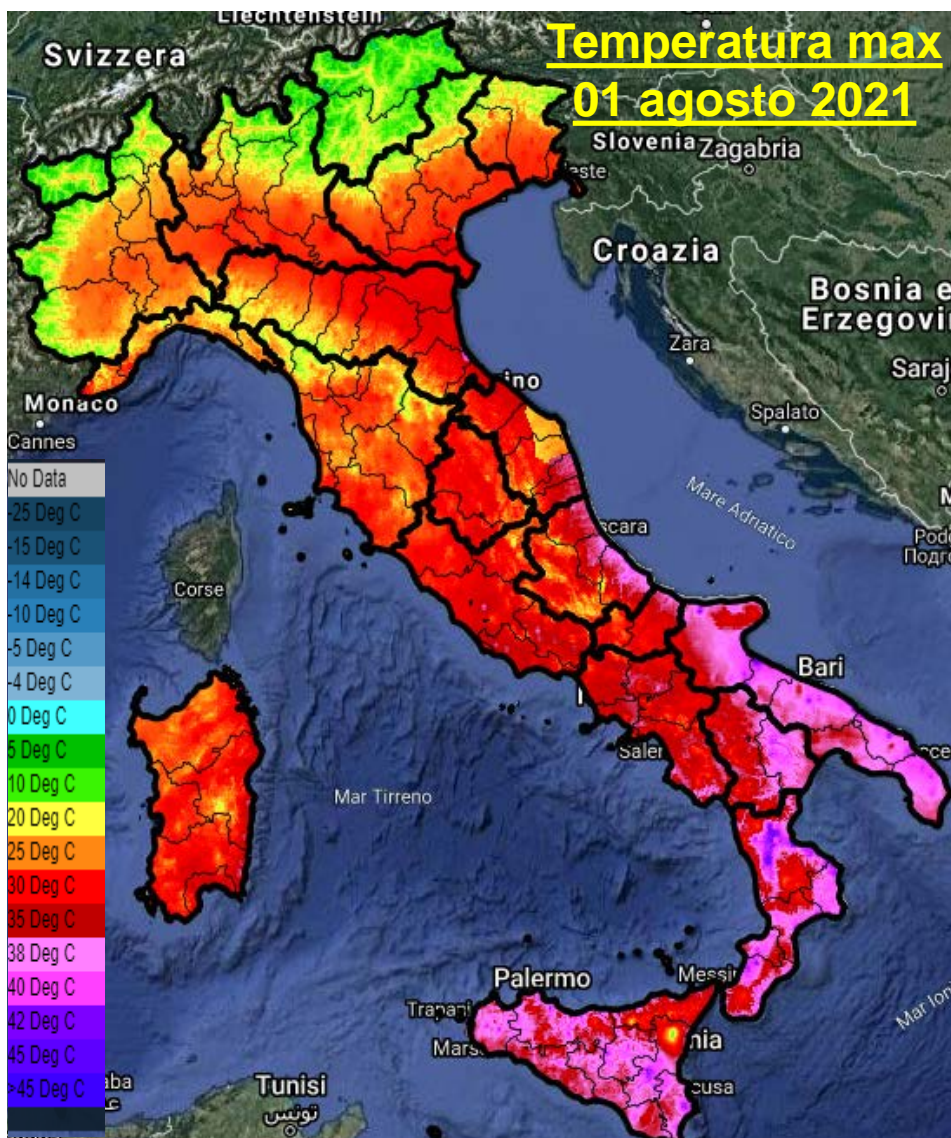
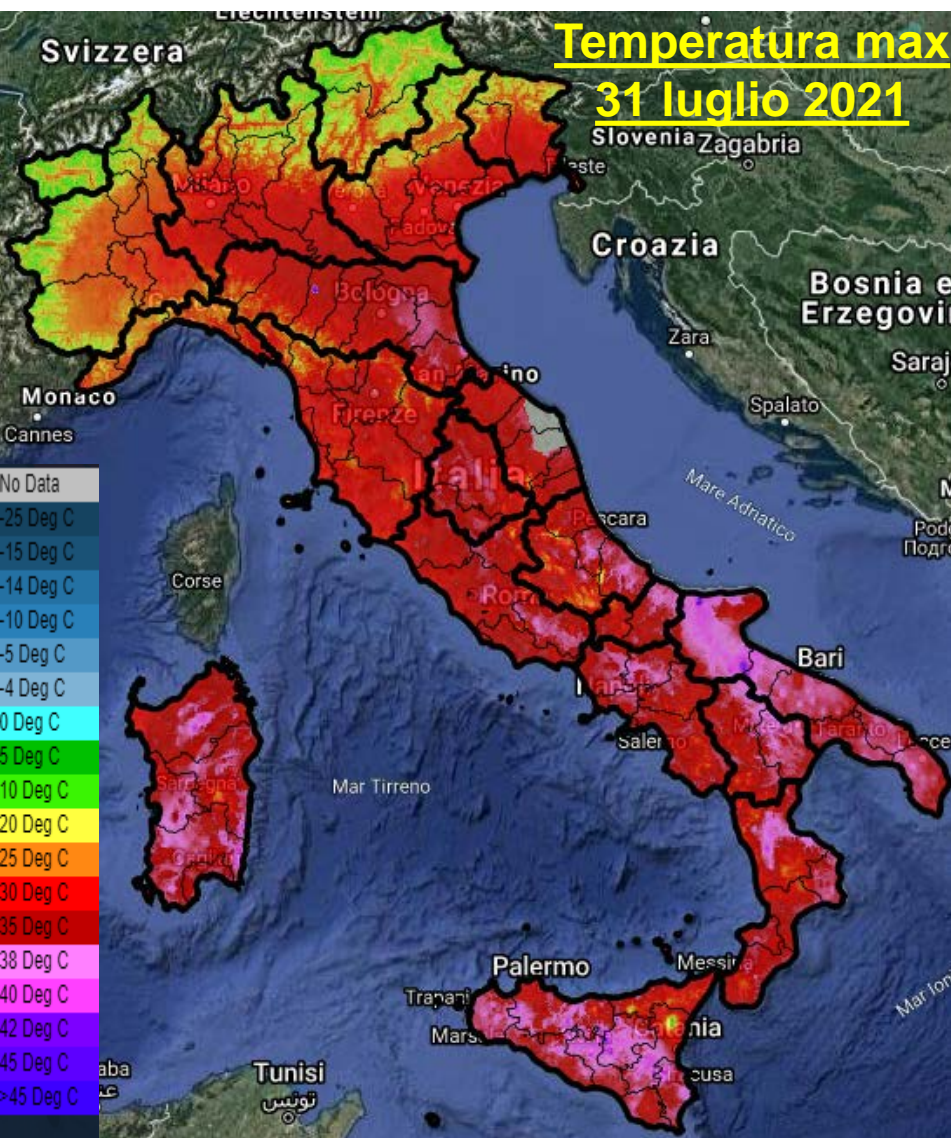

## Localizzazione delle richieste di concorso aereo del 1 agosto 2021 - n. 50





## Campagna AIB estiva 2021

### Richieste per Regione 15 giugno – 4 agosto

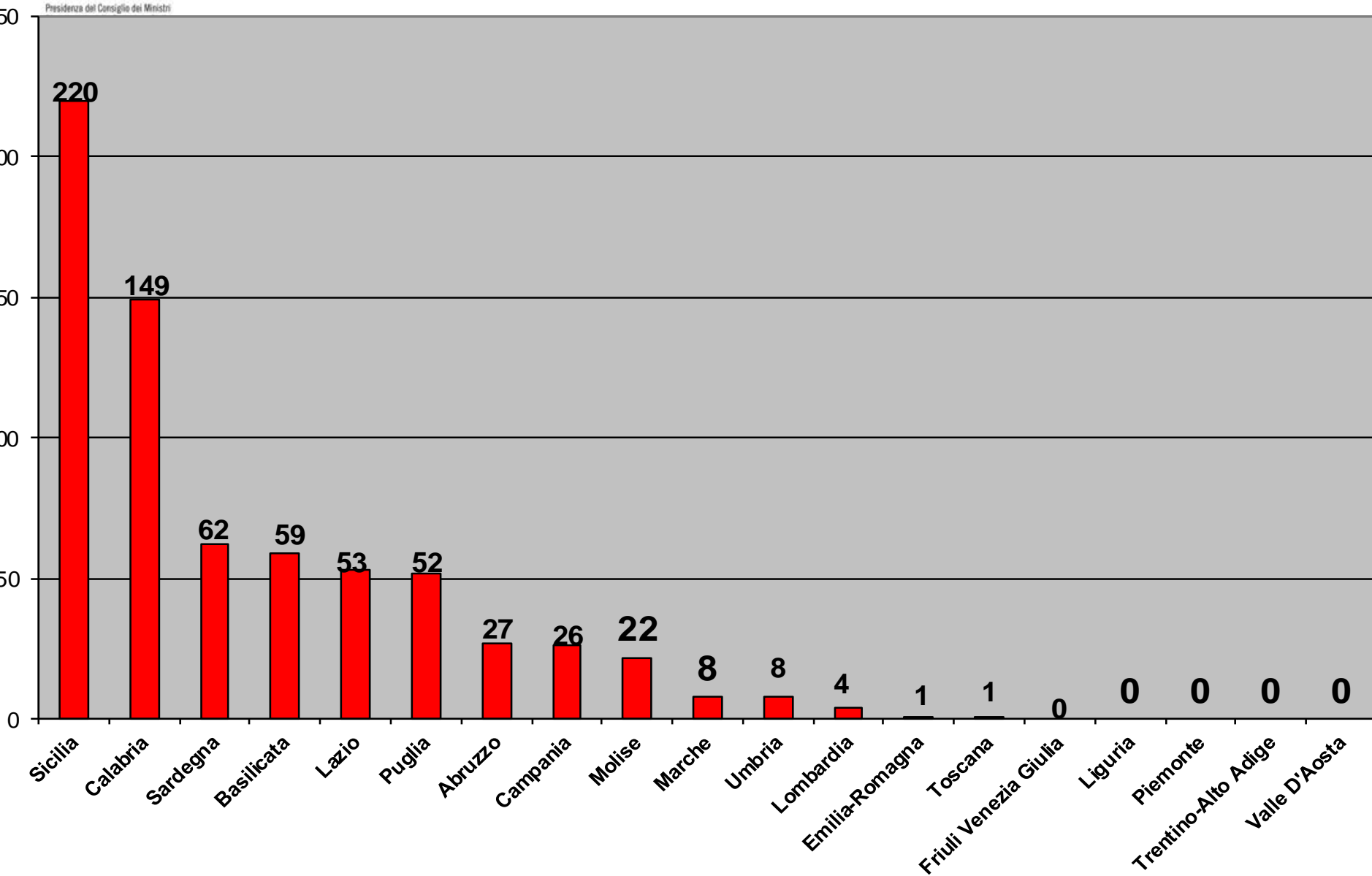

## Campagna AIB estiva 2021

### Richieste Giornaliere 15 giugno – 4 agosto

