SCUOLA SUPERIORE DELL'AMMINISTRAZIONE DELL'INTERNO

UFFICIO CENTRALE DI STATISTICA

I QUADERNI DELLA STATISTICA

N. 1/2012

GLI SFRATTI IN ITALIA:

**ANDAMENTO DELLE PROCEDURE DI RILASCIO
DI IMMOBILI AD USO ABITATIVO**

Aggiornamento 2011



Contiene statistiche ufficiali del Sistema Statistico Nazionale



**GLI SFRATTI IN ITALIA:
ANDAMENTO DELLE PROCEDURE DI RILASCIO
DI IMMOBILI AD USO ABITATIVO
Aggiornamento 2011**

I dati contenuti nella presente pubblicazione sono statistiche ufficiali
del Sistema Statistico Nazionale



Il presente rapporto è stato redatto con il contributo del:

MINISTERO DELL'INTERNO

-Prefetture - Uffici Territoriali del Governo

MINISTERO DELLA GIUSTIZIA

- Uffici Giudiziari

Publicazione a cura della Scuola Superiore dell'Amministrazione dell'Interno
Ufficio Centrale di Statistica

Coordinamento:

Eva BELLI

Redazione:

Carmen VERDE

Anna CORETTI

Gestione procedura informatica

Clara FESTA

Stefania DUBBINI

E mail: [statistica@ interno.it](mailto:statistica@interno.it)

Fax: 0646539992

I N D I C E

PRESENTAZIONE	pag. 1
NOTA METODOLOGICA E AVVERTENZE	“ 3
PROCEDURE DI RILASCIO DI IMMOBILI AD USO ABITATIVO	
1. – SITUAZIONE NAZIONALE	pag. 7
1.1 – Analisi delle procedure di rilascio di immobili ad uso abitativo in Italia nell’anno 2011	
Tab. 1 - Provvedimenti esecutivi di sfratto, richieste di esecuzione, sfratti eseguiti nel periodo Gennaio-Dicembre 2011 e variazioni percentuali rispetto al periodo Gennaio-Dicembre 2010	
Tab. 2 - Rapporto tra i provvedimenti di sfratto emessi e il numero delle famiglie residenti in provincia	
1.2 – Analisi delle procedure di rilascio di immobili ad uso abitativo in Italia nel periodo 2001-2011	
2. - SITUAZIONE REGIONALE	pag. 31
3 – SITUAZIONE NELLE PROVINCE DEI GRANDI COMUNI	
3.1 – Analisi delle procedure di rilascio di immobili ad uso abitativo nelle province dei grandi comuni	pag. 53
4 – AGGIORNAMENTO DEI DATI A SEGUITO DI MODIFICHE O INTEGRAZIONI	pag. 73

PRESENTAZIONE

Anche quest'anno l'Ufficio Centrale di Statistica del Ministero dell'Interno, inquadrato nella S.S.A.I., ha raccolto ed elaborato i dati concernenti le procedure di rilascio di immobili ad uso abitativo, avvalendosi della collaborazione degli Uffici Giudiziari e delle Prefetture - Uffici Territoriali del Governo.

Il presente "Quaderno di documentazione" contiene, quindi, un riepilogo dei dati nazionali concernenti le procedure di rilascio di immobili ad uso abitativo, le richieste di esecuzione presentate all'Ufficiale Giudiziario e gli sfratti eseguiti con l'intervento dell'Ufficiale Giudiziario nel corso dell'anno 2011, nonché una disaggregazione annuale delle informazioni suddivise per regioni e per province, con particolare riguardo al comune capoluogo. Viene, inoltre, fornita un'analisi dettagliata dei dati relativi alle città maggiori (con popolazione superiore ai 250.000 abitanti): Torino, Milano, Venezia, Verona, Genova, Bologna, Firenze, Roma, Napoli, Bari, Catania, Messina e Palermo, che da sole raccolgono circa il 45% dei provvedimenti di rilascio emessi, nell'anno, in tutto il territorio nazionale.

L'elaborato contiene, inoltre, per ciascuna sezione, una serie storica dei dati dal 2001 al 2011, i quali confermano gli elementi di disagio abitativo già rilevati negli ultimi anni.

*Il Direttore della SSAI
Emilia Mazzuca*

NOTA METODOLOGICA E AVVERTENZE

Scopo della rilevazione: fornire un quadro conoscitivo sull'entità delle procedure di rilascio di immobili ad uso abitativo.

Campo di osservazione e dati rilevati: provvedimenti esecutivi di rilascio di immobili ad uso abitativo emessi dall'Autorità Giudiziaria, richieste di esecuzione presentate all'Ufficiale Giudiziario, sfratti eseguiti con l'intervento dell'Ufficiale Giudiziario.

Copertura della rilevazione: intero territorio nazionale.

Periodicità della rilevazione: mensile.

Livello territoriale dei dati disponibili: provinciale. Per i provvedimenti esecutivi viene rilevato anche il dato del comune capoluogo.

Modalità operative per la raccolta dei dati: i dati prodotti dagli Uffici Giudiziari pervengono mensilmente alle Prefetture-Uffici Territoriali del Governo, che ne curano l'inserimento informatico su apposita procedura on line (O.R.I.). Le informazioni così acquisite vengono, quindi, elaborate dall'Ufficio Centrale di Statistica.

Modalità operative per l'elaborazione dei dati: l'elaborazione dei dati, le rappresentazioni grafiche ed eventuali altre aggregazioni di dati per esigenze particolari sono effettuate su personal computer a cura dell'Ufficio Centrale di Statistica del Ministero dell'Interno.

Modalità operative per la diffusione dei dati e periodicità: le rilevazioni effettuate con le modalità sopraindicate vengono divulgate annualmente attraverso il sito internet della Scuola Superiore dell'Amministrazione dell'Interno e mediante pubblicazioni specifiche.

Dati provvisori e rettifiche: La presente pubblicazione analizza i dati relativi all'anno 2011, aggiornati alla data del 30 aprile 2012; i dati sono in parte provvisori e, pertanto, suscettibili di rettifiche nelle successive edizioni. I dati

contenuti in precedenti pubblicazioni che non concordano con quelli del presente volume si intendono rettificati.

Grandi Comuni: Sono qualificati come Grandi Comuni quelli aventi una popolazione superiore a 250.000 abitanti residenti al Censimento della popolazione del 2001 e conseguentemente si fa riferimento ai seguenti 13 comuni: Torino, Milano, Venezia, Verona, Genova, Bologna, Firenze, Roma, Napoli, Bari, Catania, Messina e Palermo.

**PROCEDURE DI RILASCIO
DI IMMOBILI AD USO ABITATIVO**

1. – SITUAZIONE NAZIONALE -

1.1 – Analisi delle procedure di rilascio di immobili ad uso abitativo in Italia nell’anno 2011

I *provvedimenti esecutivi* di rilascio di immobili ad uso abitativo emessi nell’anno 2011 ammontano, in totale, a **63.846** di cui:

- **832 per necessità del locatore**
- **7.471 per finita locazione**
- **55.543 per morosità e altra causa**

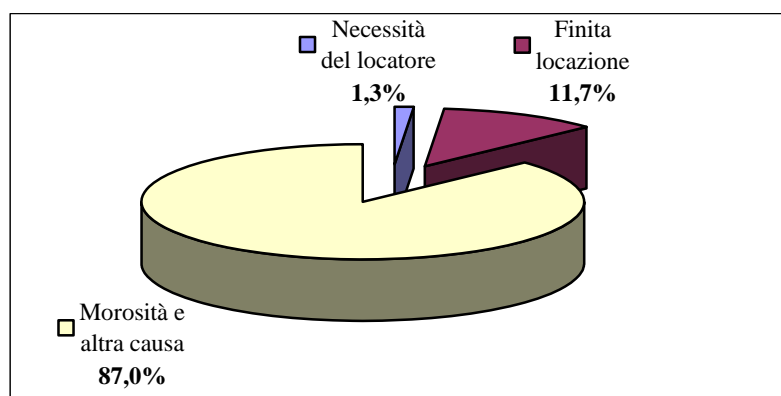

Incidenza % delle cause di sfratto sul totale dei provvedimenti emessi

Il quadro della ripartizione territoriale del fenomeno evidenzia che i titoli esecutivi emessi nei soli *capoluoghi di provincia*, pari a **31.590**, costituiscono il **49,5%** del totale nazionale.

% dei provvedimenti emessi nei comuni capoluogo e nei comuni della provincia

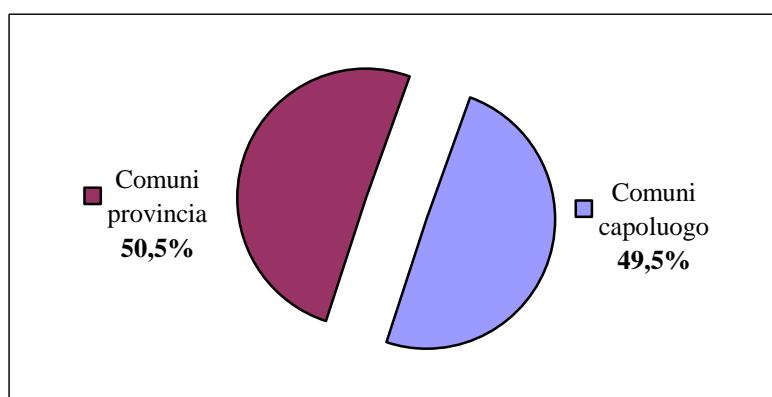

Nel periodo in esame, le *richieste di esecuzione presentate all'Ufficiale Giudiziario* sono state **123.914** e gli *sfratti eseguiti con l'intervento dell'Ufficiale Giudiziario* ammontano a **28.641**.

Il raffronto con i dati riferiti all'anno 2010 evidenzia per i *provvedimenti di sfratto emessi* una diminuzione in Italia del **-2,8%**. Tale diminuzione risulta più rilevante nelle Marche (**-31,7%**), in Sardegna (**-20,1%**), in Trentino Alto Adige (**-19,1%**) e in Puglia e in Veneto (rispettivamente con **-17,6%** e **-12,0%**). Al contrario un aumento si è registrato in Basilicata (**+21,2%**), in Campania (**+17,9%**) e in Umbria (**+14,1%**).

Per le *richieste di esecuzione presentate all'Ufficiale Giudiziario* il raffronto mostra, a livello nazionale, un aumento del **+11,4%**, mentre per gli *sfratti eseguiti con l'intervento dell'Ufficiale Giudiziario* il rapporto con l'anno 2010 fa registrare una flessione del **-4,2%**.

ANDAMENTO DELLE PROCEDURE DI SFRATTO NELL'ANNO 2011

PROCEDURE DI SFRATTO	ANNO 2011	ANNO 2010	VARIAZIONE %
Provvedimenti di sfratto emessi	63.846	65.664	-2,77
Richieste di esecuzione (*)	123.914	111.260	11,37
Sfratti eseguiti (**)	28.641	29.889	-4,18

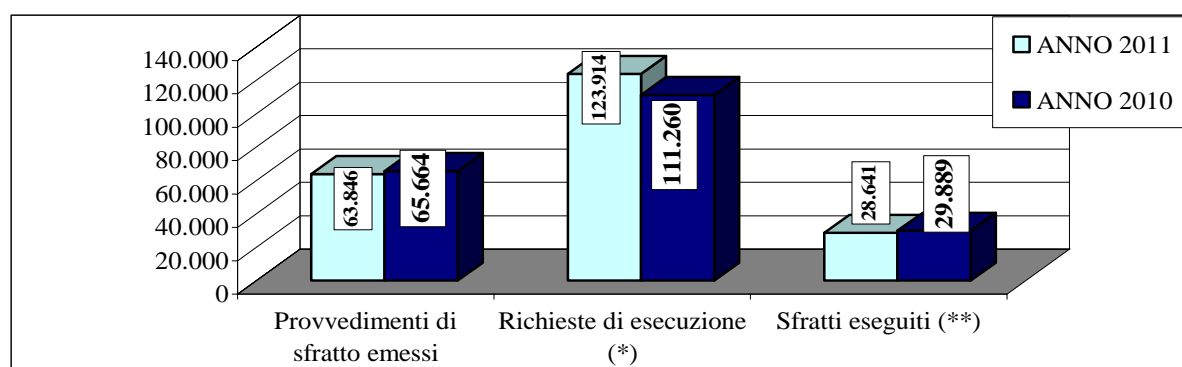

(*) Presentate all'Ufficiale Giudiziario

(**) Con l'intervento dell'Ufficiale Giudiziario

N.B. - Per l'anno 2011 sono incompleti i dati per le province di Cuneo, Mantova, Milano, Padova, Venezia, Verona, La Spezia, Teramo, Napoli, Bari e Sassari.

Dall'analisi dei dati riferiti ai *provvedimenti di sfratto emessi* nell'anno 2011 emerge che il maggior numero di questi si concentra in Lombardia con **12.922** provvedimenti (pari al **20,2%** del totale nazionale), seguito dal Lazio con **7.625** (pari al **11,9%**), dall'Emilia Romagna con **6.534** (**10,2%**), dal Piemonte con **6.208** (**9,7%**), dalla Campania con **5.690** (**9,9%**), dalla Toscana con **5.402** (**8,5%**) e dal Veneto con **4.280** (**6,7%**).

PROVVEDIMENTI DI SFRATTO EMESSI
ANNO 2011

Incidenza % regionale sul totale Italia

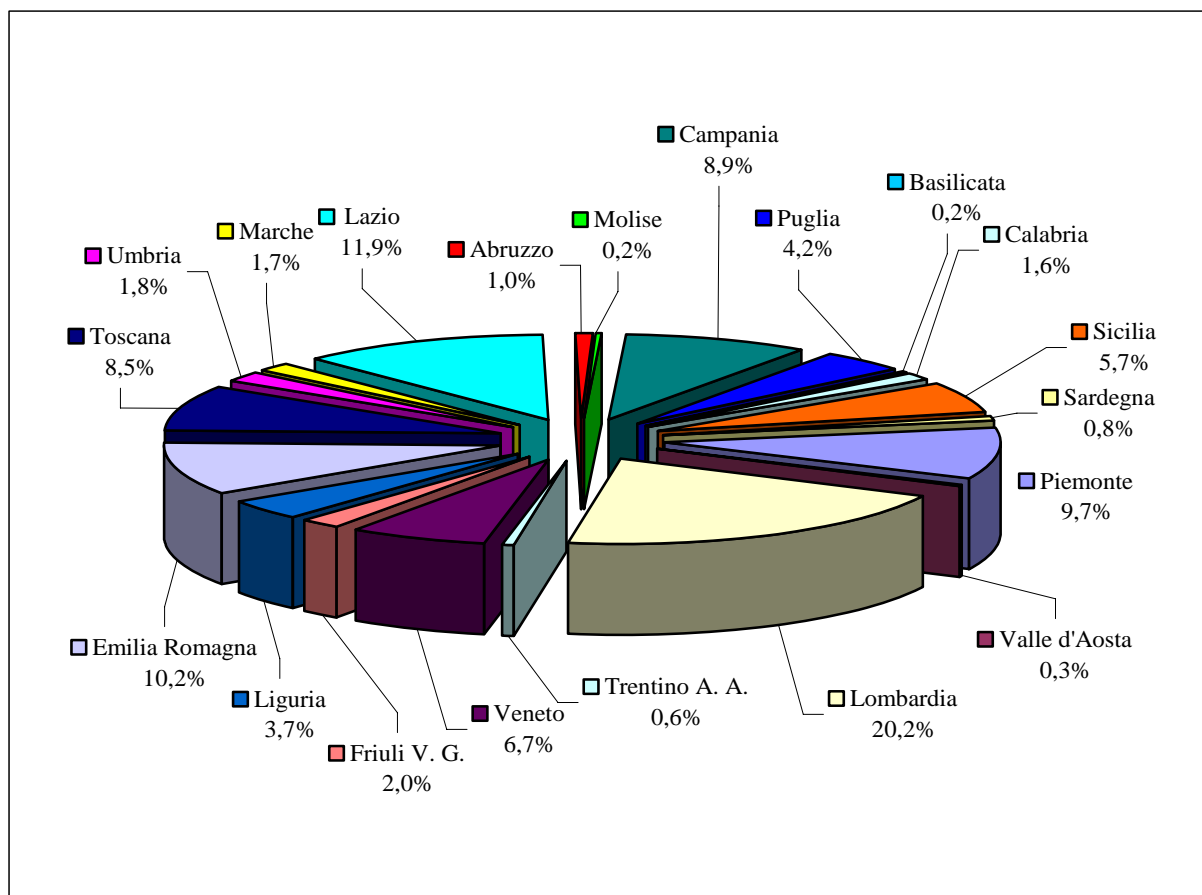

Per quanto concerne le *richieste di esecuzione presentate all'ufficiale Giudiziario* la regione che in assoluto presenta il valore più elevato nell'anno 2011 è la Lombardia con **37.171** richieste (pari al **30,0%** del totale nazionale); seguono, a distanza, la Toscana con **13.461** (**10,9%**), l'Emilia Romagna con **12.783** (**10,3%**), il Veneto con **12.134** (**9,8%**), il Lazio con **9.147** (**7,4%**) e la Campania con **8.239** (**6,6%**).

RICHIESTE DI ESECUZIONE PRESENTATE ALL'UFFICIALE GIUDIZIARIO ANNO 2011

Incidenza % regionale sul totale Italia

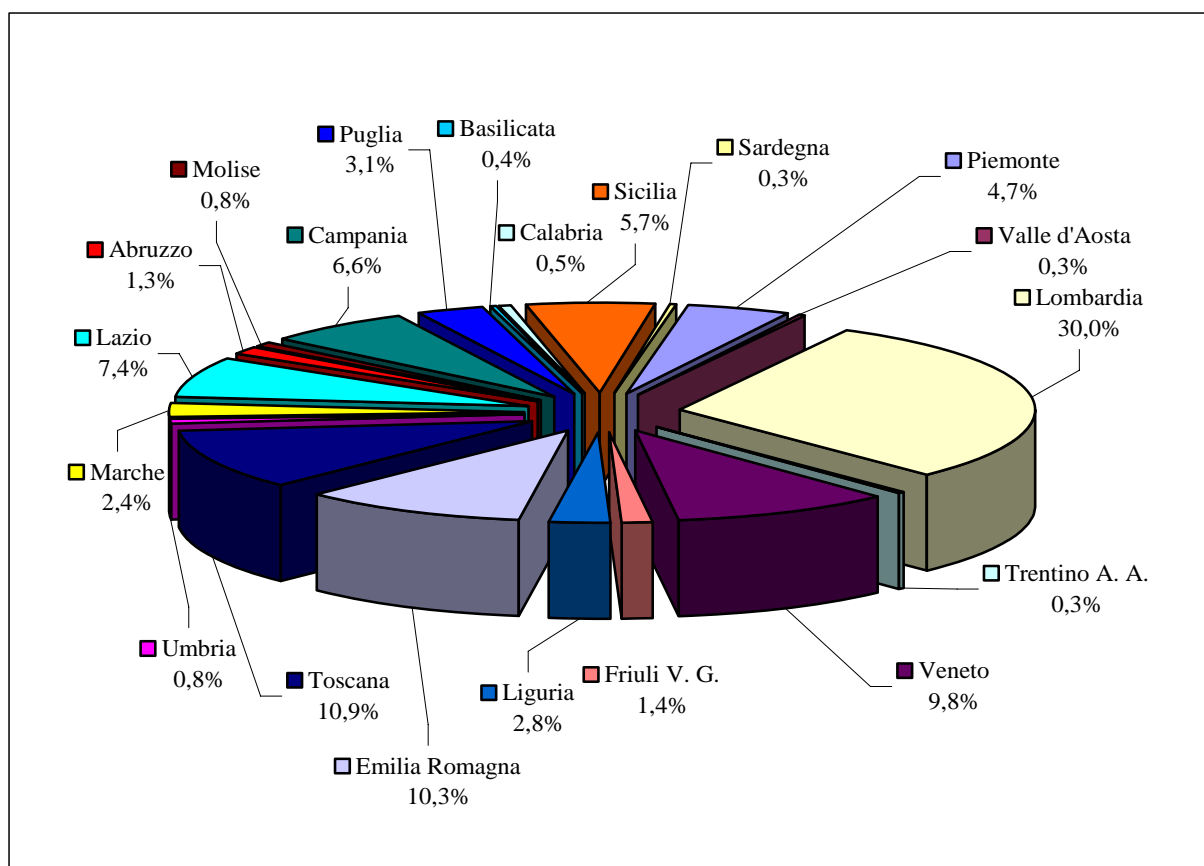

La regione che presenta il maggior numero di *sfratti eseguiti con l'intervento dell'Ufficiale Giudiziario* è la Lombardia con **4.731** sfratti eseguiti (pari al **16,5%** del totale nazionale), seguita dall'Emilia Romagna (n. **3.790**, pari al **13,2%**), dal Lazio (n. **3.008**, pari al **10,5%**), dalla Toscana (n. **2.973**, pari al **10,4%**) e dalla Campania e dalla Sicilia rispettivamente con **2.263** sfratti eseguiti (**7,9%**) e con **2.052** (**7,2%**).

SFRATTI ESEGUITI CON L'INTERVENTO DELL'UFFICIALE GIUDIZIARIO
ANNO 2011

Incidenza % regionale sul totale Italia

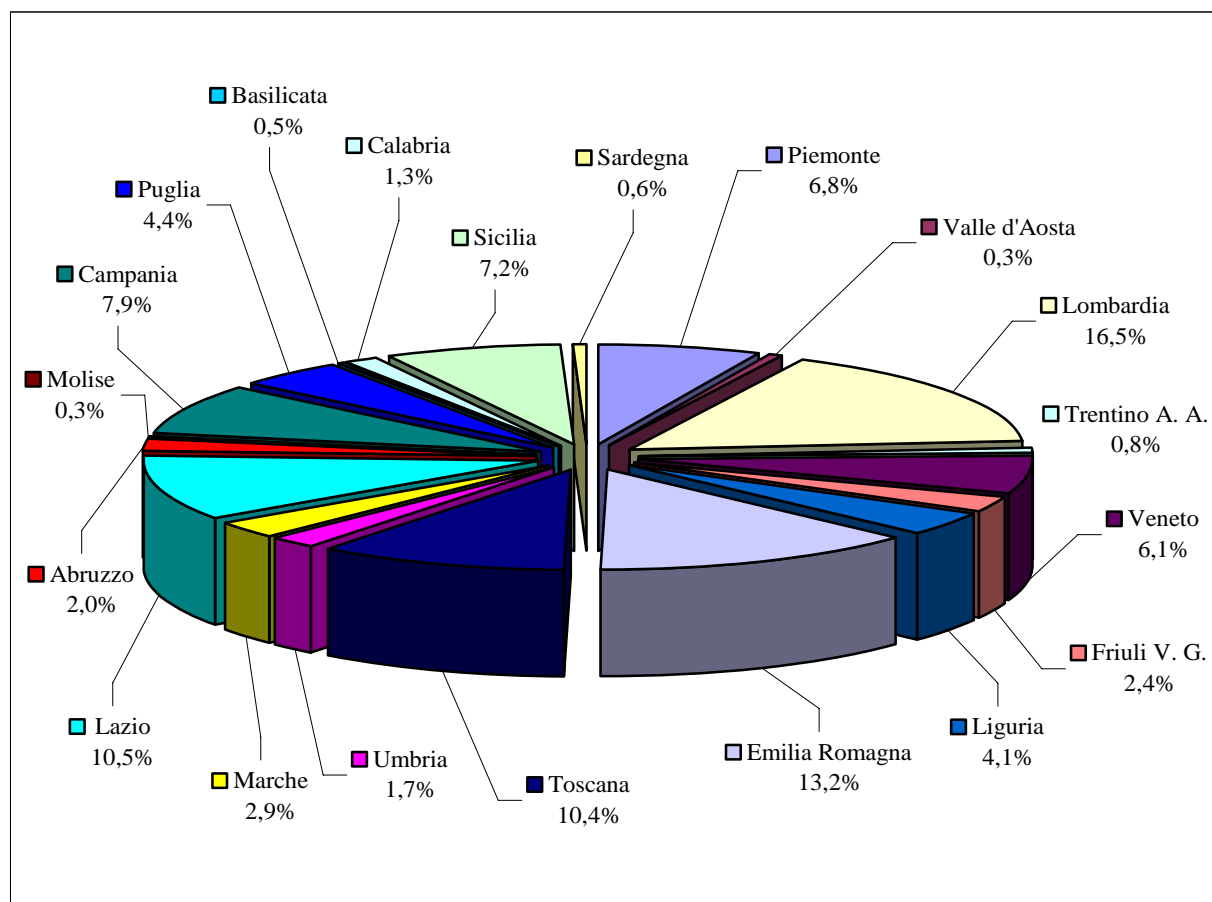

PROVVEDIMENTI ESECUTIVI DI SFRATTO, RICHIESTE DI ESECUZIONE, SFRATTI ESEGUITI NEL PERIODO GENNAIO - DICEMBRE 2011
E VARIAZIONI % RISPETTO AL PERIODO GENNAIO - DICEMBRE 2010

Situazione regionale

Tab. 1

Regioni	Provvedimenti di sfratto emessi						Variazione % rispetto al periodo precedente	Sfratti eseguiti (**)	Variazione % rispetto al periodo precedente	Richieste di esecuzione (*)	Variazione % rispetto al periodo precedente	
	Necessità locatore		Finita locazione		Morosità / Altra causa							TOTALE
	cap.	resto prov.	cap.	resto prov.	cap.	resto prov.						
Piemonte	-	1	208	139	3.902	1.958	6.208	4,76	5.859	0,98	1.942	2,70
Valle d'Aosta	-	-	10	6	69	83	168	1,82	374	4,47	92	53,33
Lombardia	28	181	241	926	3.059	8.487	12.922	6,80	37.171	6,41	4.731	1,31
Trentino A. A.	16	8	56	35	137	137	389	-	402	11,45	229	2,14
Veneto	-	-	58	171	1.239	2.812	4.280	11,97	12.134	199,24	1.752	17,98
Friuli V. G.	-	2	111	34	696	411	1.254	-	1.789	1,42	685	11,56
Liguria	75	59	170	103	1.227	745	2.379	-	3.508	4,26	1.184	8,36
Emilia Romagna	8	7	129	258	2.548	3.584	6.534	-	12.783	7,57	3.790	8,81
Toscana	-	-	285	238	2.175	2.704	5.402	9,29	13.461	10,99	2.973	10,81
Umbria	-	-	35	19	573	546	1.173	14,11	1.022	0,49	483	5,23
Marche	-	11	19	43	278	741	1.092	-	2.950	9,17	838	5,42
Lazio	148	137	1.263	125	5.056	896	7.625	1,22	9.147	-	3.008	2,91
Abruzzo	3	6	29	31	241	315	625	-	1.672	0,78	578	9,40
Molise	-	2	3	20	41	75	141	0,71	984	22,85	82	1,23
Campania	10	13	694	696	2.323	1.954	5.690	17,90	8.239	27,50	2.263	20,54
Puglia	39	35	208	194	884	1.323	2.683	-	3.850	3,86	1.270	2,76
Basilicata	-	-	2	9	26	60	97	21,25	477	62,80	144	128,57
Calabria	-	28	397	37	336	216	1.014	-	666	4,03	367	9,16
Sicilia	6	9	291	122	2.134	1.103	3.665	-	7.009	11,13	2.052	5,28
Sardegna	-	-	13	43	91	358	505	-	417	7,33	178	40,07
Totale Italia	333	499	4.222	3.249	27.035	28.508	63.846	-	123.914	11,37	28.641	4,18

N.B. - Per l'anno 2011 sono incompleti i dati per le province di Cuneo, Mantova, Milano, Padova, Venezia, Verona, La Spezia, Teramo, Napoli, Bari e Sassari.

(*) - Presentate all'Ufficio Giudiziario

(**) - Con l'intervento dell'Ufficio Giudiziario

PROVVEDIMENTI ESECUTIVI DI SFRATTO, RICHIESTE DI ESECUZIONE, SFRATTI ESEGUITI NEL PERIODO GENNAIO - DICEMBRE 2011
E VARIAZIONI % RISPETTO AL PERIODO GENNAIO - DICEMBRE 2010

Situazione provinciale

segue Tab. 1

Province	Provvedimenti di sfratto emessi										Richieste di esecuzione (*)	Variazione % rispetto al periodo precedente	Sfratti eseguiti (**)	Variazione % rispetto al periodo precedente
	Necessità locatore		Finita locazione		Morosità / Altra causa		TOTALE	Variazione % rispetto al periodo precedente	Variazione % rispetto al periodo precedente	Variazione % rispetto al periodo precedente				
	cap.	resto prov.	cap.	resto prov.	cap.	resto prov.								
Alessandria	0	0	18	12	229	365	624	-2,19	5,38	627	143	-23,12		
Asti	0	0	0	0	299	0	299	-14,81	16,70	685	194	35,66		
Biella	0	0	13	15	174	115	317	11,62	0	0	111	-31,06		
Cuneo (a)	0	1	1	50	75	436	563	-6,01	-12,95	672	380	-2,06		
Novara	0	0	20	20	410	396	846	41,95	-5,09	1.641	532	19,02		
Torino	0	0	144	29	2.523	467	3.163	5,08	7,79	1.245	353	3,52		
Verbania	0	0	3	10	49	52	114	-10,24	0,29	347	69	1,47		
Vercelli	0	0	9	3	143	127	282	-12,15	3,88	642	160	1,91		
Piemonte	0	1	208	139	3.902	1.958	6.208	4,76	0,98	5.859	1.942	2,70		
Valle d'Aosta	0	0	10	6	69	83	168	1,82	4,47	374	92	53,33		
Bergamo	0	77	8	152	119	878	1.234	19,23	17,47	1.459	481	3,66		
Brescia	0	0	19	21	590	1.355	1.985	-0,95	4,21	2.825	886	2,55		
Como	0	0	0	25	2	281	308	5,84	11,23	1.218	341	20,92		
Cremona	0	0	10	17	195	343	565	3,10	-3,21	663	254	-10,56		
Lecco	0	0	10	16	49	233	308	-6,38	38,44	976	161	15,00		
Lodi	0	0	16	17	245	212	490	15,84	0,41	1.480	337	12,71		
Mantova (a)	0	0	3	1	395	53	452	9,71	22,43	1.321	289	73,05		
Milano (a)	0	20	153	565	1.115	3.244	5.097	-21,17	3,90	22.146	741	-36,07		
Pavia	0	0	4	10	145	879	1.038	20,56	-4,11	1.448	375	2,18		
Sondrio	0	0	0	1	45	45	91	-3,19	13,78	322	42	-23,64		
Varese	28	84	18	101	159	964	1.354	-3,42	16,94	3.313	824	15,57		
Lombardia	28	181	241	926	3.059	8.487	12.922	-6,80	6,41	37.171	4.731	-1,31		

(a) - Dati incompleti

PROVVEDIMENTI ESECUTIVI DI SFRATTO, RICHIESTE DI ESECUZIONE, SFRATTI ESEGUITI NEL PERIODO GENNAIO - DICEMBRE 2011
E VARIAZIONI % RISPETTO AL PERIODO GENNAIO - DICEMBRE 2010

Situazione provinciale

segue Tab. 1

Province	Provvedimenti di sfratto emessi										Richieste di esecuzione (*)	Variazione % rispetto al periodo precedente	Sfratti eseguiti (**)	Variazione % rispetto al periodo precedente
	Necessità locatore		Finita locazione		Morosità / Altra causa		TOTALE	Variazione % rispetto al periodo precedente	Variazione % rispetto al periodo precedente	Variazione % rispetto al periodo precedente				
	cap.	resto prov.	cap.	resto prov.	cap.	resto prov.								
Bolzano	16	8	30	18	56	84	212	-0,47	233	10,43	93	-16,22		
Trento	0	0	26	17	81	53	177	-33,96	169	-30,45	136	10,57		
Trentino A.A.	16	8	56	35	137	137	389	-19,13	402	-11,45	229	-2,14		
Belluno	0	0	0	0	24	62	86	32,31	99	1,02	33	3,13		
Padova (b)	0	0	0	57	0	825	882	-9,35	240	-36,17	367	1,94		
Rovigo	0	0	0	12	79	225	316	-5,39	69	7,81	130	-5,11		
Treviso	0	0	0	31	96	409	536	-24,51	741	-7,38	352	-3,83		
Venezia (c)	0	0	0	7	0	152	159	-64,59	9.562	2.226,52	285	-24,00		
Verona (d)	0	0	21	55	289	902	1.267	4,54	648	-18,70	295	-17,13		
Vicenza	0	0	37	9	751	237	1.034	-7,60	775	-48,64	290	-43,14		
Veneto	0	0	58	171	1.239	2.812	4.280	-11,97	12.134	199,24	1.752	-17,98		
Gorizia	0	2	4	13	30	91	140	-10,83	138	-28,50	47	-18,97		
Pordenone	0	0	6	6	87	146	245	-7,55	523	2,55	122	1,67		
Trieste	0	0	92	2	409	3	506	28,43	683	-19,17	213	-15,14		
Udine	0	0	9	13	170	171	363	-20,04	445	106,02	303	63,78		
Friuli V.G.	0	2	111	34	696	411	1.254	-1,26	1.789	1,42	685	11,56		

(b) - I dati del resto provincia sono comprensivi di quelli relativi al comune capoluogo; incompleti i dati relativi alle richieste di esecuzione e agli sfratti eseguiti da agosto a dicembre

(c) - Dati incompleti

(d) - Incompleti i dati relativi alle richieste di esecuzione e agli sfratti eseguiti

PROVVEDIMENTI ESECUTIVI DI SFRATTO, RICHIESTE DI ESECUZIONE, SFRATTI ESEGUITI NEL PERIODO GENNAIO - DICEMBRE 2011
E VARIAZIONI % RISPETTO AL PERIODO GENNAIO - DICEMBRE 2010

Situazione provinciale

segue Tab. 1

Province	Provvedimenti di sfratto emessi										Richieste di esecuzione (*)	Variazione % rispetto al periodo precedente	Sfratti eseguiti (**)	Variazione % rispetto al periodo precedente
	Necessità locatore		Finita locazione		Morosità / Altra causa		TOTALE	Variazione % rispetto al periodo precedente	Variazione % rispetto al periodo precedente	Variazione % rispetto al periodo precedente				
	cap.	resto prov.	cap.	resto prov.	cap.	resto prov.								
Genova	0	0	120	48	797	326	1.291	-2,86	2.495	1,84	834	3,99		
Imperia	0	1	5	36	94	219	355	0,00	418	-23,16	116	-39,90		
La Spezia (e)	0	0	15	7	145	42	209	-30,33	288	-17,00	121	-30,46		
Savona	75	58	30	12	191	158	524	22,72	307	-4,95	113	-8,13		
Liguria	75	59	170	103	1.227	745	2.379	-1,33	3.508	-4,26	1.184	-8,36		
Bologna	0	0	47	108	600	658	1.413	-17,75	3.622	0,19	982	-10,48		
Ferrara	0	0	12	13	173	188	386	-10,85	562	11,51	345	31,18		
Forlì - Cesena	0	0	0	24	0	477	501	-9,40	593	5,89	227	2,25		
Modena	0	0	13	34	457	816	1.320	5,10	2.856	31,67	592	-1,99		
Parma	0	0	26	17	398	303	744	3,05	1.075	22,16	427	4,66		
Piacenza	0	0	11	8	162	148	329	-16,92	314	-8,72	168	17,48		
Ravenna	0	0	9	40	127	391	567	0,71	632	6,40	333	12,12		
Reggio Emilia	0	0	6	7	354	344	711	-5,07	1.827	-7,49	452	-47,26		
Rimini	8	7	5	7	277	259	563	-15,21	1.302	4,83	264	-0,38		
Emilia Romagna	8	7	129	258	2.548	3.584	6.534	-7,37	12.783	7,57	3.790	-8,81		
Arezzo	0	0	1	4	223	259	487	12,73	761	29,64	211	0,96		
Firenze	0	0	107	55	565	666	1.393	10,21	4.330	3,91	706	8,78		
Grosseto	0	0	27	5	170	57	259	62,89	339	20,64	81	-2,41		
Livorno	0	0	63	37	500	309	909	57,27	766	3,65	369	30,85		
Lucca	0	0	3	58	122	287	470	2,62	1.068	32,51	358	10,84		
Massa Carrara	0	0	11	23	92	108	234	-6,40	324	7,28	82	2,50		
Pisa	0	0	37	23	169	297	526	-15,30	2.133	4,71	253	-13,95		
Pistoia	0	0	7	13	125	378	523	-10,45	1.100	0,36	330	24,53		
Prato	0	0	12	9	171	177	369	-0,81	2.157	25,85	427	14,78		
Siena	0	0	17	11	38	166	232	3,11	483	21,05	156	23,81		
Toscana	0	0	285	238	2.175	2.704	5.402	9,29	13.461	10,99	2.973	10,81		

(e) - Dati incompleti

PROVVEDIMENTI ESECUTIVI DI SFRATTO, RICHIESTE DI ESECUZIONE, SFRATTI ESEGUITI NEL PERIODO GENNAIO - DICEMBRE 2011
E VARIAZIONI % RISPETTO AL PERIODO GENNAIO - DICEMBRE 2010

Situazione provinciale

segue Tab. 1

Province	Provvedimenti di sfratto emessi										Richieste di esecuzione (*)	Variazione % rispetto al periodo precedente	Sfratti eseguiti (**)	Variazione % rispetto al periodo precedente
	Necessità locatore		Finita locazione		Morosità / Altra causa		TOTALE	Variazione % rispetto al periodo precedente	Variazione % rispetto al periodo precedente	Richieste di esecuzione (*)				
	cap.	resto prov.	cap.	resto prov.	cap.	resto prov.								
Perugia	0	0	28	15	327	479	849	4,94	-1,70	694	319	6,33		
Terni	0	0	7	4	246	67	324	47,95	5,47	328	164	3,14		
Umbria	0	0	35	19	573	546	1.173	14,11	0,49	1.022	483	5,23		
Ancona	0	1	0	12	12	264	289	-51,35	-25,92	503	312	2,30		
Ascoli Piceno	0	1	11	13	97	157	279	-25,20	8,47	1.703	208	-35,60		
Macerata	0	9	3	10	32	123	177	-17,67	-19,34	367	99	41,43		
Pesaro e Urbino	0	0	5	8	137	197	347	-16,99	-30,70	377	219	16,49		
Marche	0	11	19	43	278	741	1.092	-31,75	-9,17	2.950	838	-5,42		
Frosinone	20	8	74	0	47	0	149	115,94	-8,00	230	115	10,58		
Latina	0	129	1	53	138	112	433	12,18	-18,55	997	310	-2,52		
Rieti	0	0	2	1	62	41	106	-2,75	81,94	262	91	78,43		
Roma	128	0	1.163	65	4.678	652	6.686	-0,36	-10,09	7.206	2.343	-6,47		
Viterbo	0	0	23	6	131	91	251	-3,09	22,49	452	149	24,17		
Lazio	148	137	1.263	125	5.056	896	7.625	1,22	-8,55	9.147	3.008	-2,91		
Chieti	0	0	2	2	32	23	59	-4,84	0	0	0	0,00		
L'aquila	0	0	11	13	14	96	134	-10,67	25,37	341	106	0,00		
Pescara	3	6	8	10	128	155	310	1,31	-1,66	1.245	419	-5,20		
Teramo (f)	0	0	8	6	67	41	122	-2,40	-28,93	86	53	-41,11		
Abruzzo	3	6	29	31	241	315	625	-2,80	0,78	1.672	578	-9,40		
Campobasso	0	0	2	17	26	65	110	-4,35	26,91	929	72	7,46		
Isernia	0	2	1	3	15	10	31	24,00	-20,29	55	10	-28,57		
Molise	0	2	3	20	41	75	141	0,71	22,85	984	82	1,23		

(f) - Dati incompleti

PROVVEDIMENTI ESECUTIVI DI SFRATTO, RICHIESTE DI ESECUZIONE, SFRATTI ESEGUITI NEL PERIODO GENNAIO - DICEMBRE 2011
E VARIAZIONI % RISPETTO AL PERIODO GENNAIO - DICEMBRE 2010

Situazione provinciale

segue Tab. 1

Province	Provvedimenti di sfratto emessi										Richieste di esecuzione (*)	Variazione % rispetto al periodo precedente	Sfratti eseguiti (**)	Variazione % rispetto al periodo precedente
	Necessità locatore		Finita locazione		Morosità / Altra causa		TOTALE	Variazione % rispetto al periodo precedente	Variazione % rispetto al periodo precedente	Variazione % rispetto al periodo precedente				
	cap.	resto prov.	cap.	resto prov.	cap.	resto prov.								
Avellino	0	0	158	199	153	161	671	1,21	209	-20,23	128	-22,89		
Benevento	10	2	7	17	51	80	167	-1,18	526	6,48	113	6,60		
Caserta	0	0	9	18	99	317	443	-7,90	928	44,32	193	-11,47		
Napoli (g)	0	11	428	445	1.557	1.255	3.696	26,06	5.900	36,45	1.598	-25,12		
Salerno	0	0	92	17	463	141	713	22,72	676	-8,53	231	3,13		
Campania	10	13	694	696	2.323	1.954	5.690	17,90	8.239	27,50	2.263	-20,54		
Bari (h)	0	13	122	62	332	457	986	-25,86	621	16,07	479	27,06		
Brindisi	0	0	6	22	148	130	306	54,55	342	20,85	94	-7,84		
Foggia	0	0	1	39	10	208	258	-55,82	1.803	-3,27	163	-45,48		
Lecce	0	3	7	34	71	373	488	-1,41	1.012	7,32	277	11,69		
Taranto	39	19	72	37	323	155	645	-0,31	72	-12,20	257	-8,21		
Puglia	39	35	208	194	884	1.323	2.683	-17,55	3.850	3,86	1.270	-2,76		
Matera	0	0	2	5	21	30	58	34,88	324	43,36	36	5,88		
Potenza	0	0	0	4	5	30	39	5,41	153	128,36	108	272,41		
Basilicata	0	0	2	9	26	60	97	21,25	477	62,80	144	128,57		

(g) - Dati incompleti

(h) - Dati incompleti

PROVVEDIMENTI ESECUTIVI DI SFRATTO, RICHIESTE DI ESECUZIONE, SFRATTI ESEGUITI NEL PERIODO GENNAIO - DICEMBRE 2011
E VARIAZIONI % RISPETTO AL PERIODO GENNAIO - DICEMBRE 2010

Situazione provinciale

segue Tab. 1

Province	Provvedimenti di sfratto emessi										Richieste di esecuzione (*)	Variazione % rispetto al periodo precedente	Sfratti eseguiti (**)	Variazione % rispetto al periodo precedente
	Necessità locatore		Finita locazione		Morosità / Altra causa		TOTALE	Variazione % rispetto al periodo precedente	Variazione % rispetto al periodo precedente	Variazione % rispetto al periodo precedente				
	cap.	resto prov.	cap.	resto prov.	cap.	resto prov.								
Catanzaro	0	0	0	0	0	41	-50,00	268	-6,62	88	-15,38			
Cosenza	0	28	397	25	336	100	-5,04	394	-1,25	211	-5,38			
Crotone	0	0	0	12	0	75	81,25	4	-50,00	1				
Reggio Calabria	0	0	0	0	0	0		0		50	-25,37			
Vibo Valentia	0	0	0	0	0	0		0		17	70,00			
Calabria	0	28	397	37	336	216	-4,61	666	-4,03	367	-9,16			
Agrigento	0	0	0	6	31	112	-8,59	259	1,57	92	-4,17			
Caltanissetta	0	0	0	1	41	15	-3,39	23	-8,00	21	-55,32			
Catania	0	0	86	51	559	308	-4,38	2.559	-10,34	961	43,65			
Enna	0	0	0	0	0	9	-52,63	19	375,00	3	0,00			
Messina	0	1	12	18	173	142	-13,50	233	-15,88	133	-16,35			
Palermo	0	0	142	17	941	281	-12,43	1.519	-8,16	548	-8,82			
Ragusa	0	0	0	0	67	74	8,46	753	14,26	52	-69,59			
Siracusa	1	0	24	0	254	0	18,22	1.309	-26,50	88	27,54			
Trapani	5	8	27	29	68	162	17,72	335	-11,38	154	14,93			
Sicilia	6	9	291	122	2.134	1.103	-5,74	7.009	-11,13	2.052	5,28			
Cagliari	0	0	13	32	63	277	-8,55	338	2,74	139	-8,55			
Nuoro	0	0	0	2	5	13	17,65	24	-60,00	20	-4,76			
Oristano	0	0	0	0	23	20	4,88	0	-100,00	5	-50,00			
Sassari (i)	0	0	0	9	0	48	-62,75	55	1,85	14	-87,72			
Sardegna	0	0	13	43	91	358	-20,09	417	-7,33	178	-40,07			
Italia	333	499	4.222	3.249	27.035	28.508	-2,77	123.914	11,37	28.641	-4,18			

(i) - Non pervenuti i dati relativi al comune capoluogo

(*) - Presentate all'Ufficiale Giudiziario

(**) - Con l'intervento dell'Ufficiale Giudiziario

Un lieve miglioramento della situazione si evince dal rapporto tra i *provvedimenti di sfratto emessi* e il numero delle famiglie residenti in Italia che si attesta, per l'anno 2011, a uno sfratto ogni **394** famiglie a fronte di uno sfratto ogni **379** famiglie nel 2010. Le regioni che nel 2011 presentano il rapporto uno sfratto/famiglie peggiore di quello nazionale sono: la Toscana (**1/300**), l'Emilia Romagna (**1/302**), il Lazio (**1/308**), l'Umbria (**1/323**), il Piemonte (**1/324**), la Liguria (**1/332**), la Lombardia (**1/333**), la Valle d'Aosta (**1/361**) e la Campania con uno sfratto ogni **370** famiglie.

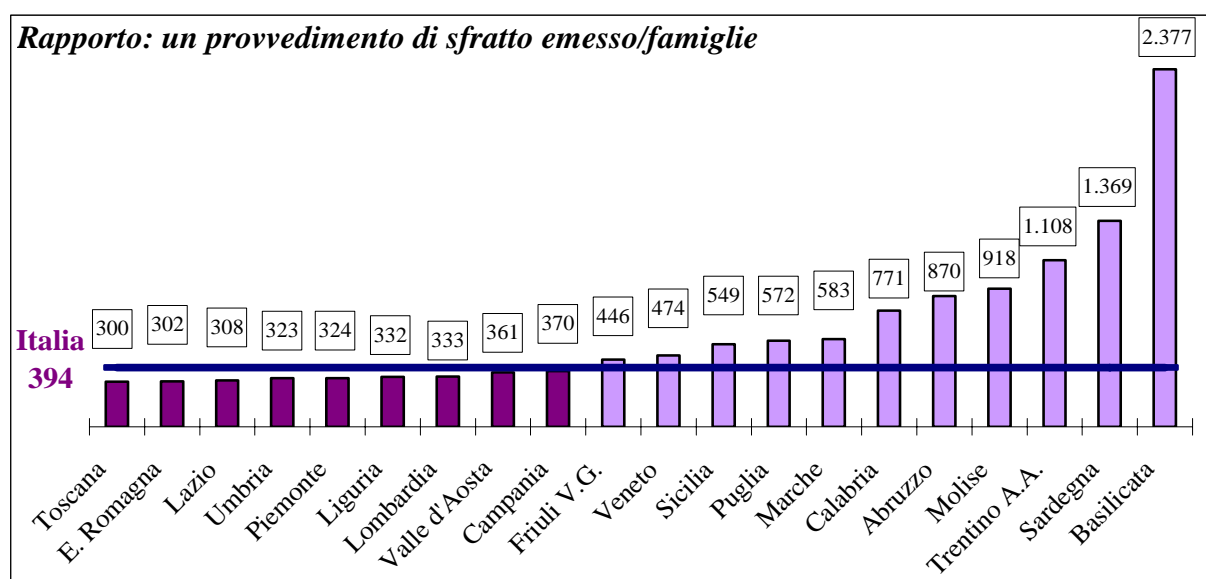

A livello provinciale sono ben 46 le province che presentano il rapporto sfratto/famiglie inferiore a quello nazionale e, di queste, 9 sono province dei grandi comuni. Al primo posto si colloca Livorno (uno sfratto ogni **170** famiglie), seguono Lodi (**1/190**), Novara (**1/191**), Modena (**1/225**), Pistoia (**1/234**), Trieste e Pavia con uno sfratto ogni **240** famiglie.

RAPPORTO TRA I PROVVEDIMENTI DI SFRATTO EMESSI
E IL NUMERO DELLE FAMIGLIE RESIDENTI IN PROVINCIA

Graduatoria delle province con il rapporto 1 sfratto/n. famiglie più grave del nazionale

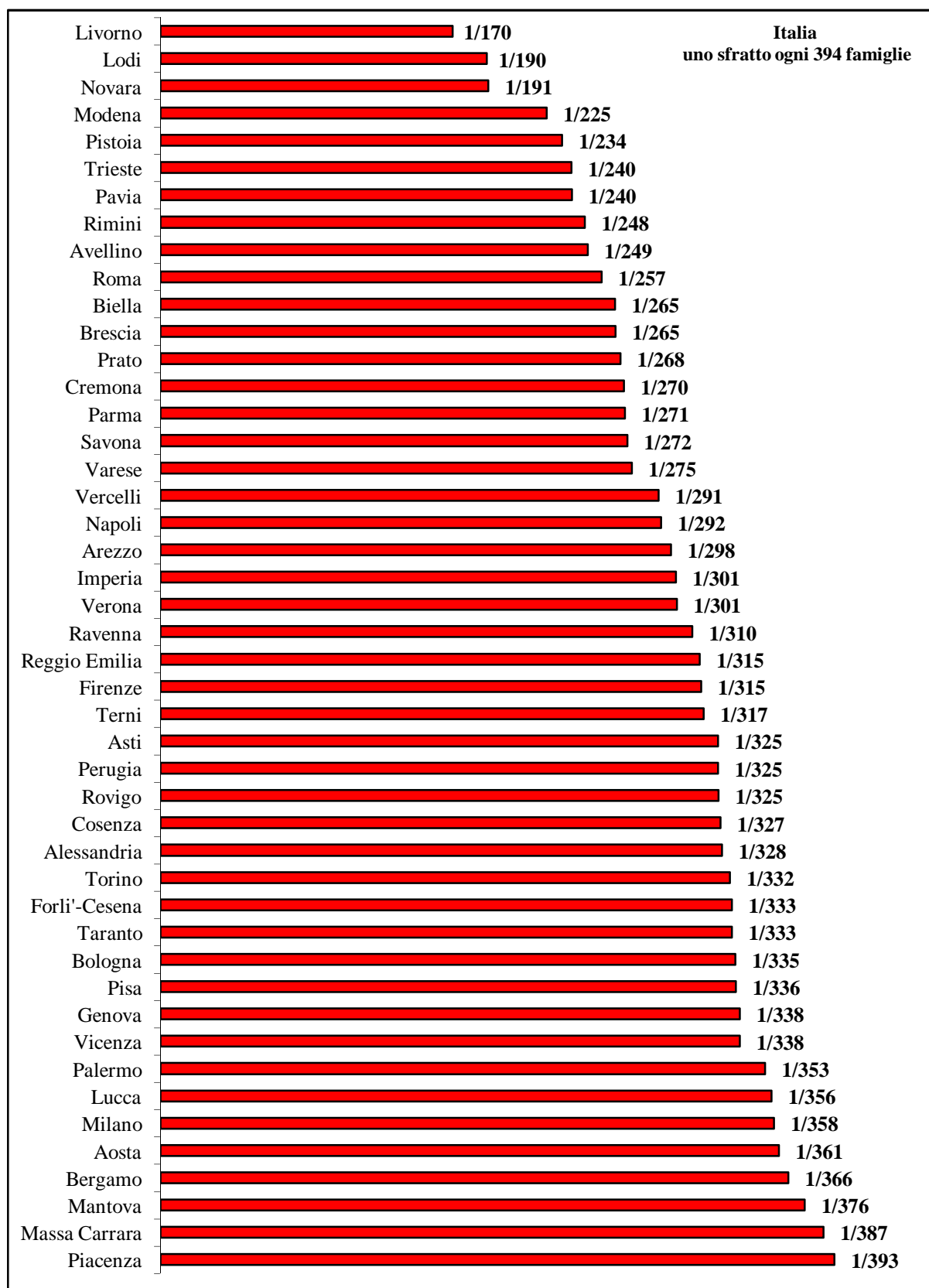

RAPPORTO TRA I PROVVEDIMENTI DI SFRATTO EMESSI
E IL NUMERO DELLE FAMIGLIE RESIDENTI IN PROVINCIA
ANNO 2011

Tab. 2

Province	Numero famiglie (Istat Anno 2010)	Sfratti emessi	Rapporto uno sfratto/n.famiglie
Alessandria	204.411	624	328
Asti	97.205	299	325
Biella	84.030	317	265
Cuneo	255.709	563	454
Novara	161.770	846	191
Torino	1.050.370	3.163	332
Verbania	74.533	114	654
Vercelli	81.930	282	291
Piemonte	2.009.958	6.208	324
Aosta	60.590	168	361
Bergamo	451.970	1.234	366
Brescia	526.723	1.985	265
Como	249.086	308	809
Cremona	152.692	565	270
Lecco	140.524	308	456
Lodi	93.262	490	190
Mantova	169.790	452	376
Milano	1.823.634	5.097	358
Pavia	249.230	1.038	240
Sondrio	77.459	91	851
Varese	372.256	1.354	275
Lombardia	4.306.626	12.922	333
Bolzano-Bozen	205.874	212	971
Trento	225.316	177	1.273
Trentino A.A.	431.190	389	1.108
Belluno	95.941	86	1.116
Padova	378.232	882	429
Rovigo	102.839	316	325
Treviso	353.169	536	659
Venezia	368.156	159	2.315
Verona	381.772	1.267	301
Vicenza	349.393	1.034	338
Veneto	2.029.502	4.280	474
Gorizia	65.707	140	469
Pordenone	130.921	245	534
Trieste	121.320	506	240
Udine	240.838	363	663
Friuli V.G.	558.786	1.254	446

RAPPORTO TRA I PROVVEDIMENTI DI SFRATTO EMESSI
E IL NUMERO DELLE FAMIGLIE RESIDENTI IN PROVINCIA
ANNO 2011

Tab. 2

Province	Numero famiglie (Istat Anno 2010)	Sfratti emessi	Rapporto uno sfratto/n.famiglie
Genova	436.197	1.291	338
Imperia	106.726	355	301
La Spezia	104.041	209	498
Savona	142.756	524	272
Liguria	789.720	2.379	332
Bologna	473.798	1.413	335
Ferrara	163.022	386	422
Forlì-Cesena	166.949	501	333
Modena	297.265	1.320	225
Parma	201.475	744	271
Piacenza	129.323	329	393
Ravenna	175.857	567	310
Reggio Emilia	223.718	711	315
Rimini	139.433	563	248
Emilia R.	1.970.840	6.534	302
Arezzo	144.955	487	298
Firenze	439.204	1.393	315
Grosseto	104.255	259	403
Livorno	154.800	909	170
Lucca	167.486	470	356
Massa Carrara	90.481	234	387
Pisa	176.474	526	336
Pistoia	122.437	523	234
Prato	99.009	369	268
Siena	118.872	232	512
Toscana	1.617.973	5.402	300
Perugia	276.205	849	325
Terni	102.672	324	317
Umbria	378.877	1.173	323
Ancona	202.463	289	701
Ascoli Piceno	155.083	279	556
Macerata	128.840	177	728
Pesaro e Urbino	150.693	347	434
Marche	637.079	1.092	583

RAPPORTO TRA I PROVVEDIMENTI DI SFRATTO EMESSI
E IL NUMERO DELLE FAMIGLIE RESIDENTI IN PROVINCIA
ANNO 2011

Tab. 2

Province	Numero famiglie (Istat Anno 2010)	Sfratti emessi	Rapporto uno sfratto/n.famiglie
Frosinone	198.653	149	1.333
Latina	225.240	433	520
Rieti	69.791	106	658
Roma	1.720.780	6.686	257
Viterbo	137.836	251	549
Lazio	2.352.300	7.625	308
Chieti	160.019	59	2.712
L'Aquila	129.647	134	968
Pescara	130.056	310	420
Teramo	123.937	122	1.016
Abruzzo	543.659	625	870
Campobasso	93.239	110	848
Isernia	36.171	31	1.167
Molise	129.410	141	918
Avellino	167.198	671	249
Benevento	111.557	167	668
Caserta	330.926	443	747
Napoli	1.079.466	3.696	292
Salerno	418.005	713	586
Campania	2.107.152	5.690	370
Bari	597.827	986	606
Brindisi	153.909	306	503
Foggia	250.159	258	970
Lecce	317.926	488	651
Taranto	214.962	645	333
Puglia	1.534.783	2.683	572
Matera	76.987	58	1.327
Potenza	153.620	39	3.939
Basilicata	230.607	97	2.377
Catanzaro	145.938	41	3.559
Cosenza	289.450	886	327
Crotone	66.064	87	759
Reggio Calabria	218.117	-	-
Vibo Valentia	62.614	-	-
Calabria	782.183	1.014	771

RAPPORTO TRA I PROVVEDIMENTI DI SFRATTO EMESSI
E IL NUMERO DELLE FAMIGLIE RESIDENTI IN PROVINCIA
ANNO 2011

Tab. 2

Province	Numero famiglie (Istat Anno 2010)	Sfratti emessi	Rapporto uno sfratto/n.famiglie
Agrigento	175.179	149	1.176
Caltanissetta	105.396	57	1.849
Catania	437.442	1.004	436
Enna	70.811	9	7.868
Messina	279.801	346	809
Palermo	486.836	1.381	353
Ragusa	126.405	141	896
Siracusa	159.133	279	570
Trapani	172.311	299	576
Sicilia	2.013.314	3.665	549
Cagliari	315.050	385	818
Nuoro	108.658	20	5.433
Oristano	59.622	43	1.387
Sassari	207.914	57	3.648
Sardegna	691.244	505	1.369
Italia	25.175.793	63.846	394

Per le province di Cuneo, Mantova, Milano, Padova, Venezia, Verona, La Spezia, Teramo, Napoli, Bari e Sassari, i dati relativi agli sfratti emessi sono incompleti, per cui il rapporto potrebbe risultare poco attendibile.

N.B. - In rosso le province che presentano il rapporto 1 sfratto/famiglie al disotto o uguale alla media nazionale

1.2 – Analisi delle procedure di rilascio di immobili ad uso abitativo in Italia nel periodo 2001 – 2011

Analizzando le *procedure di rilascio di immobili ad uso abitativo* nel periodo in esame, si nota che i *provvedimenti di sfratto emessi* mostrano un andamento più o meno costante dal 2001 al 2007, passando da **40.500** a **43.869**; dal 2007 al 2011 si nota, invece, un tendenza all'aumento decisamente più incisiva, (+**45,5%**). Gli *sfratti eseguiti con l'intervento dell'Ufficiale Giudiziario* mostrano, dal 2001 al 2011 un andamento di progressivo incremento, passano da **20.608** a **28.641** (+**39,0%**). Anche le *richieste di esecuzione presentate all'Ufficiale Giudiziario* mostrano un aumento, seppur più contenuto, passando da **98.068** del 2001 a **123.914** del 2011 (+**26,4%**).

Anni	Provvedimenti di sfratto emessi					Richieste di esecuzione (*)		Sfratti eseguiti (**)	
	Necessità locatore	Finita locazione	Morosità / Altra causa	Totale	Variaz.% rispetto anno precedente	Totale	Variaz.% rispetto anno precedente	Totale	Variaz.% rispetto anno precedente
2001	808	12.755	26.937	40.500	2,78	98.068	-4,85	20.608	-4,65
2002	647	12.329	27.154	40.130	-0,91	91.574	-6,62	20.389	-1,06
2003	664	10.839	27.781	39.284	-2,11	83.748	-8,55	23.000	12,81
2004	742	12.873	32.578	46.193	17,59	78.099	-6,75	25.267	9,86
2005	852	11.195	33.768	45.815	-0,82	106.335	36,15	25.671	1,60
2006	669	10.548	34.309	45.526	-0,63	100.821	-5,19	22.278	-13,22
2007	674	9.236	33.959	43.869	-3,64	109.446	8,55	22.468	0,85
2008	539	10.549	41.203	52.291	19,20	139.193	27,18	25.108	11,75
2009	700	9.208	51.576	61.484	17,58	116.573	-16,25	27.584	9,86
2010	900	8.495	56.269	65.664	6,80	111.260	-4,56	29.889	8,36
2011	832	7.471	55.543	63.846	-2,77	123.914	11,37	28.641	-4,18

N.B. - Per l'anno 2011 sono incompleti i dati per le province di Cuneo, Mantova, Milano, Padova, Venezia, Verona, La Spezia, Teramo, Napoli, Bari e Sassari.

(*) Presentate all'Ufficiale Giudiziario

(**) Con l'intervento dell'Ufficiale Giudiziario

Andamento

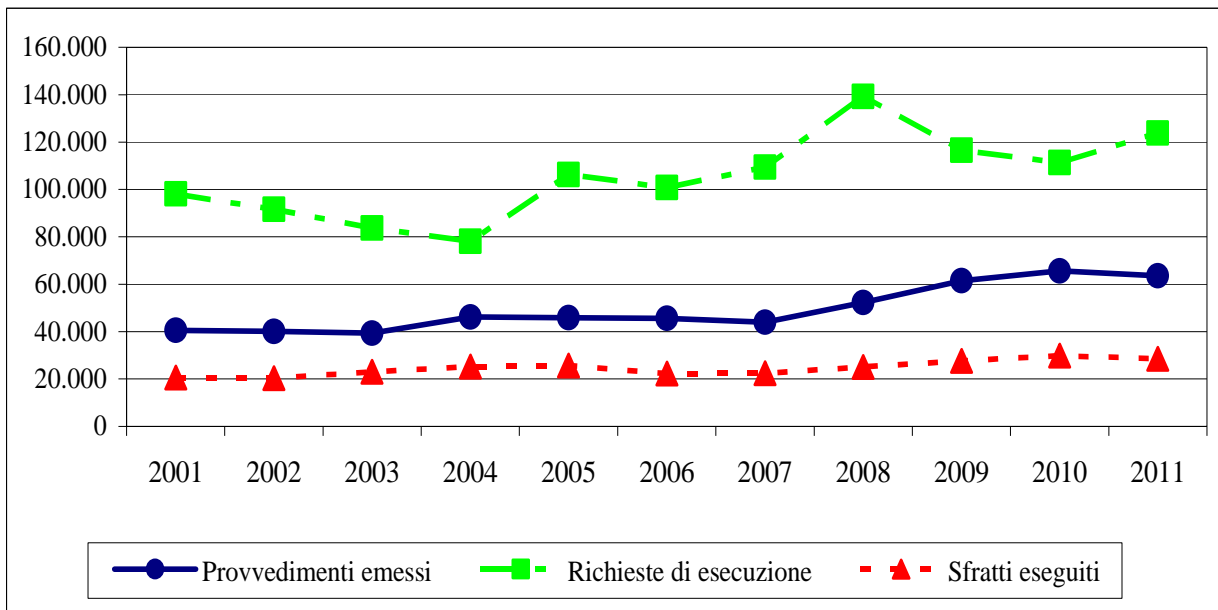

Variazione % rispetto all'anno precedente

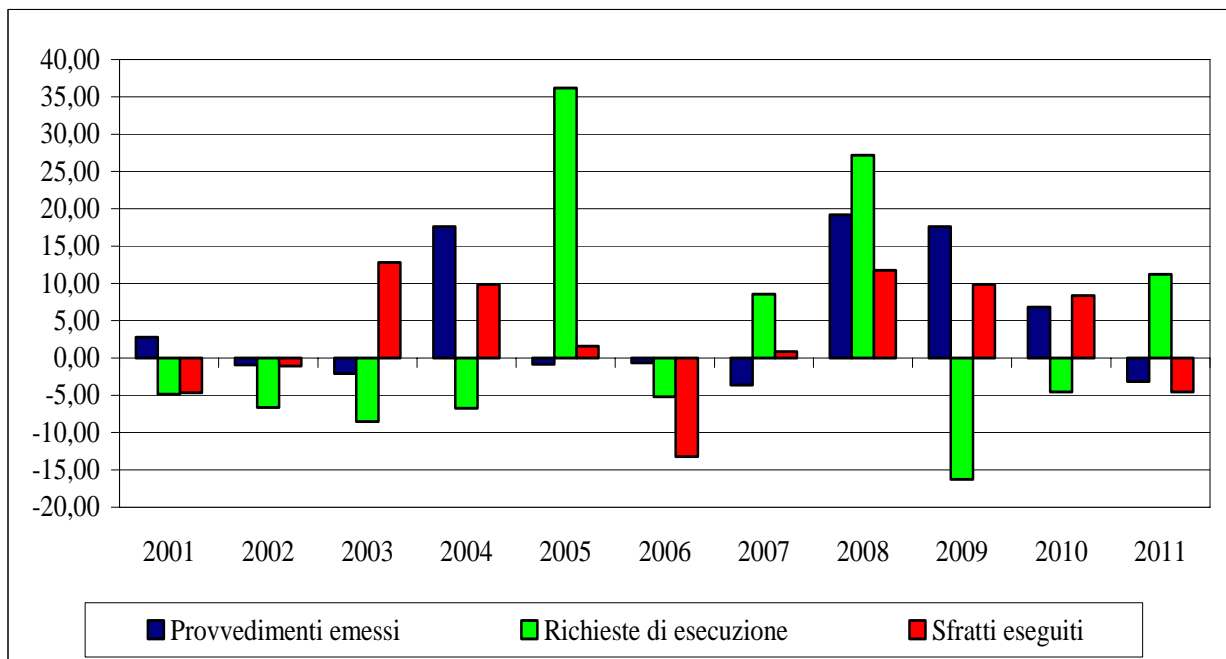

Nel lungo periodo il rapporto tra i provvedimenti di sfratto emessi e il numero delle famiglie residenti in Italia mostra un significativo peggioramento passando da uno sfratto ogni **539** famiglie nel 2001 a uno sfratto ogni **394** famiglie nel 2011.

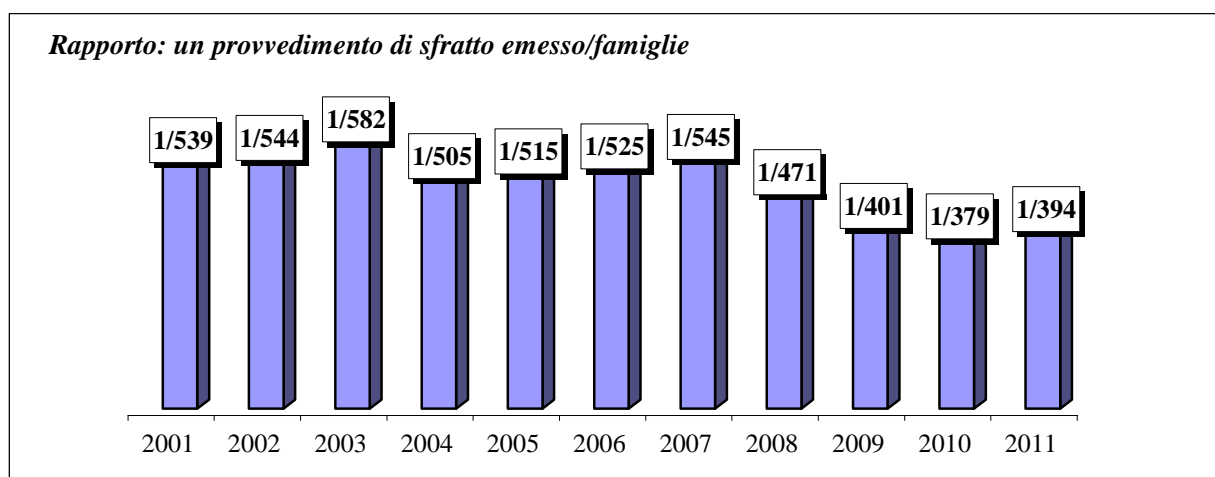

**PROCEDURE DI RILASCIO
DI IMMOBILI AD USO ABITATIVO**

2. – SITUAZIONE REGIONALE –

PIEMONTE

Tab.3

Anni	Provvedimenti di sfratto emessi				Richieste di esecuzione	Sfratti eseguiti
	Necessità locatore	Finita locazione	Morosità / Altra causa	Totale		
2001	-	929	3.167	4.096	9.138	2.466
2002	2	797	2.986	3.785	9.016	2.366
2003	10	560	2.700	3.270	11.101	2.894
2004(a)	14	601	2.863	3.478	8.719	2.176
2005(a)	14	610	3.385	4.009	7.915	2.144
2006(a)	-	605	3.822	4.427	9.517	2.598
2007(a)	-	468	3.432	3.900	10.031	2.725
2008 (a)	3	582	4.293	4.878	8.364	2.351
2009 (a)	-	472	4.871	5.343	4.971	1.507
2010	-	402	5.524	5.926	5.802	1.891
2011 (a)	1	347	5.860	6.208	5.859	1.942

(a) - Dati incompleti

Andamento delle procedure di sfratto

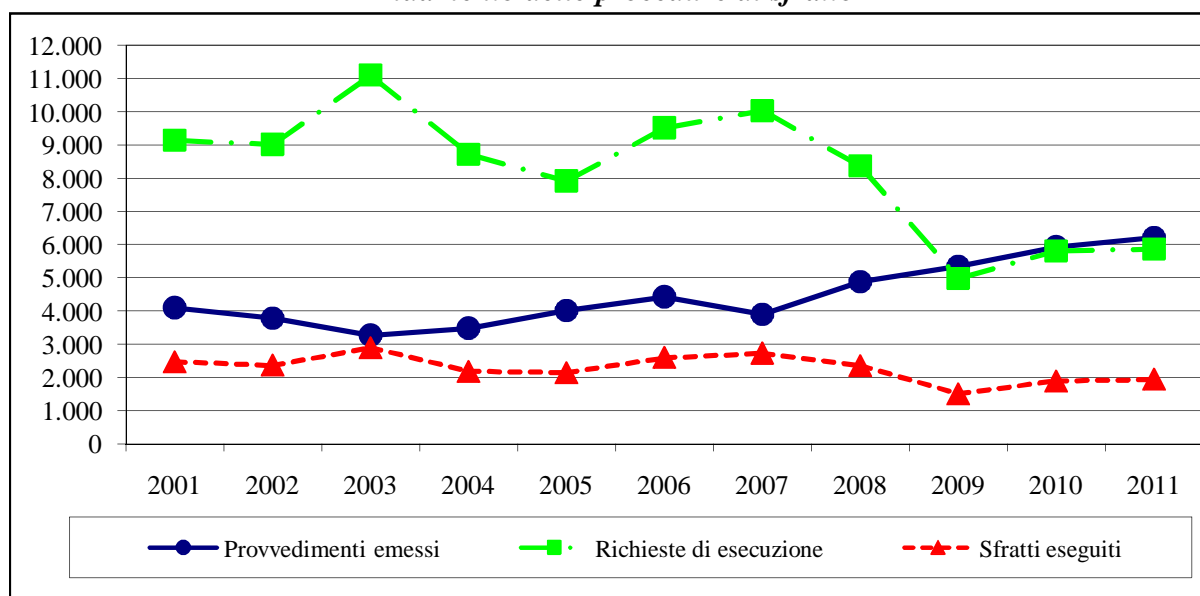

Rapporto tra i provvedimenti di sfratto e il numero delle famiglie residenti

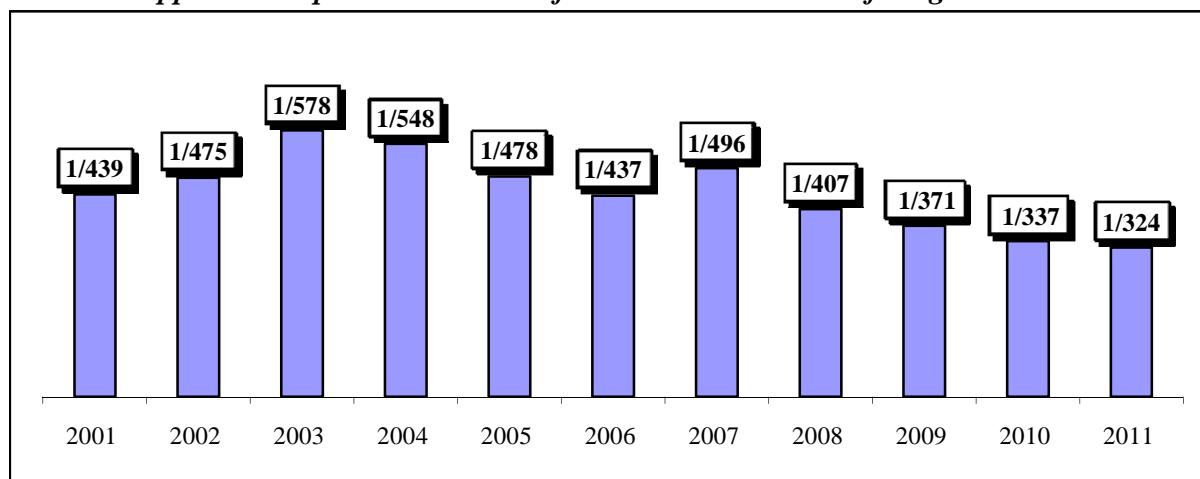

VALLE D'AOSTA

Tab.4

Anni	Provvedimenti di sfratto emessi				Richieste di esecuzione	Sfratti eseguiti
	Necessità locatore	Finita locazione	Morosità / Altra causa	Totale		
2001	-	19	68	87	102	22
2002	-	18	72	90	152	38
2003	-	31	90	121	133	28
2004	-	17	85	102	165	27
2005	-	19	85	104	167	42
2006	-	18	103	121	253	33
2007	-	18	125	143	412	55
2008	-	17	105	122	392	55
2009	-	9	132	141	343	44
2010	-	20	145	165	358	60
2011	-	16	152	168	374	92

Andamento delle procedure di sfratto

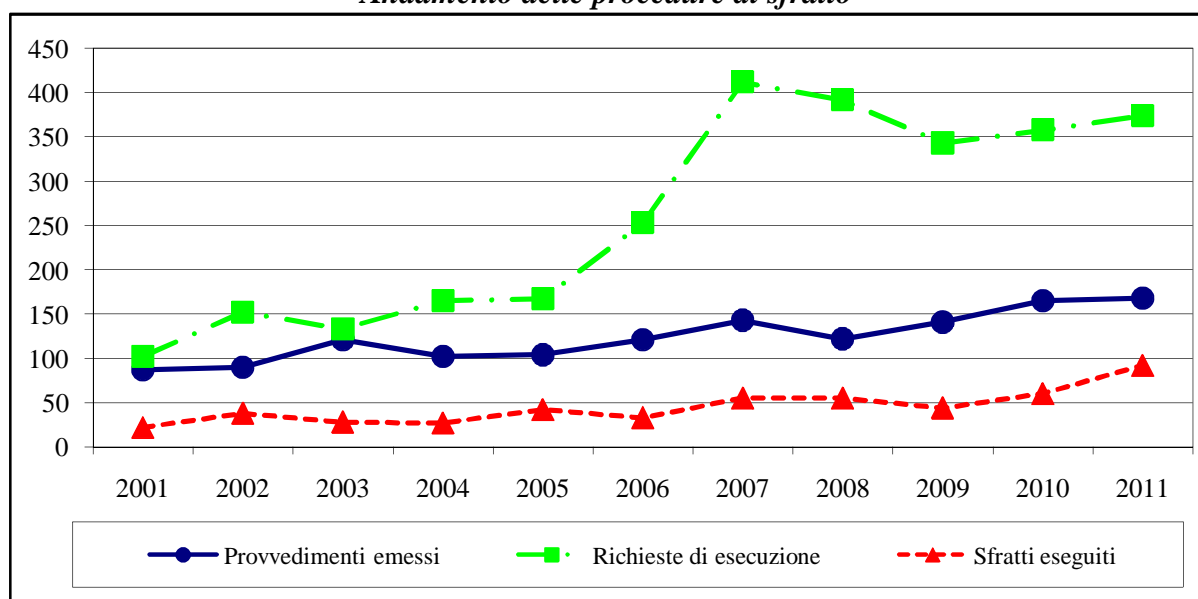

Rapporto tra i provvedimenti di sfratto e il numero delle famiglie residenti

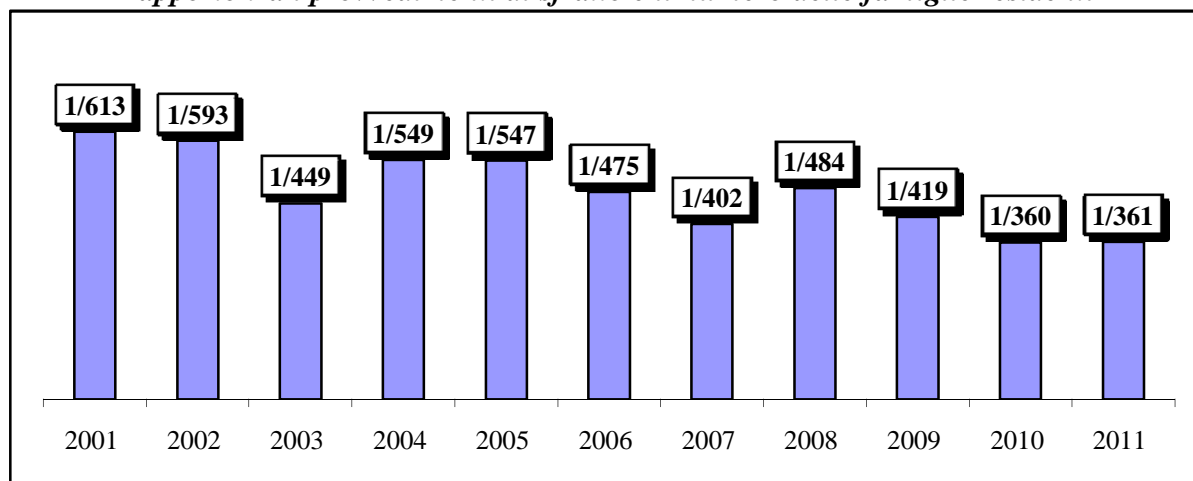

LOMBARDIA

Tab. 5

Anni	Provvedimenti di sfratto emessi				Richieste di esecuzione	Sfratti eseguiti
	Necessità locatore	Finita locazione	Morosità / Altra causa	Totale		
2001	16	3.094	3.584	6.694	41.698	4.671
2002	18	2.669	4.709	7.396	40.003	4.458
2003	28	2.008	4.182	6.218	27.363	4.918
2004 (a)	54	2.712	4.733	7.499	17.078	6.349
2005 (a)	33	1.885	4.666	6.584	46.191	5.756
2006 (a)	76	1.560	4.907	6.543	29.056	2.993
2007 (a)	55	1.197	4.990	6.242	39.843	3.210
2008 (a)	79	1.174	5.810	7.063	28.767	3.356
2009 (a)	92	743	8.529	9.364	30.912	4.919
2010 (a)	168	1.186	12.511	13.865	34.932	4.794
2011 (a)	209	1.167	11.546	12.922	37.171	4.731

(a) - Dati incompleti

Andamento delle procedure di sfratto

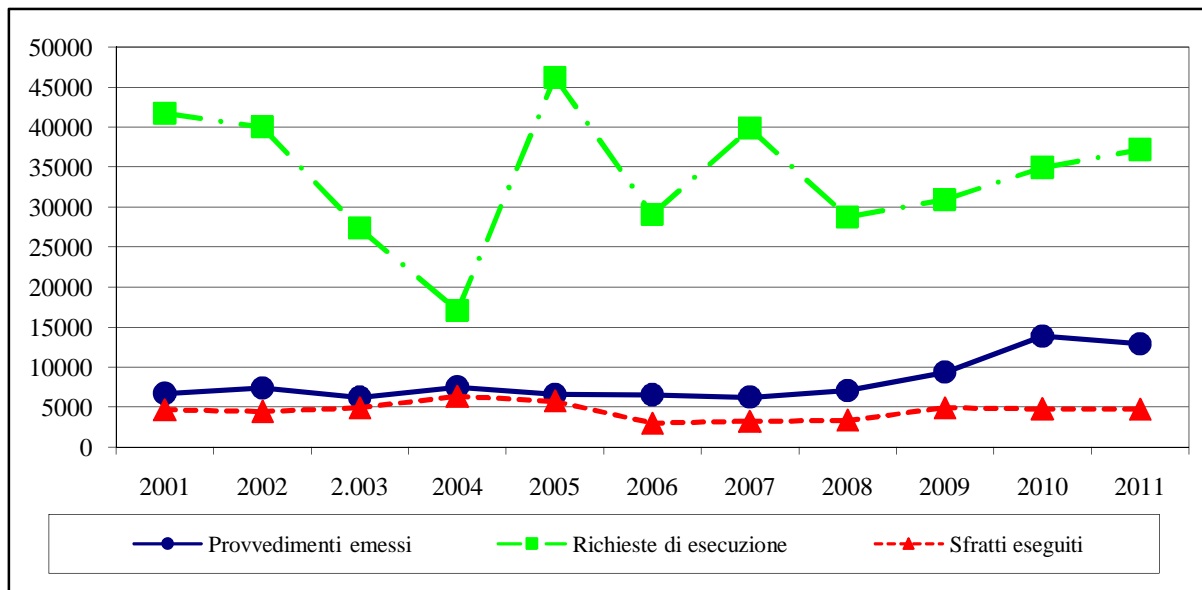

Rapporto tra i provvedimenti di sfratto e il numero delle famiglie residenti

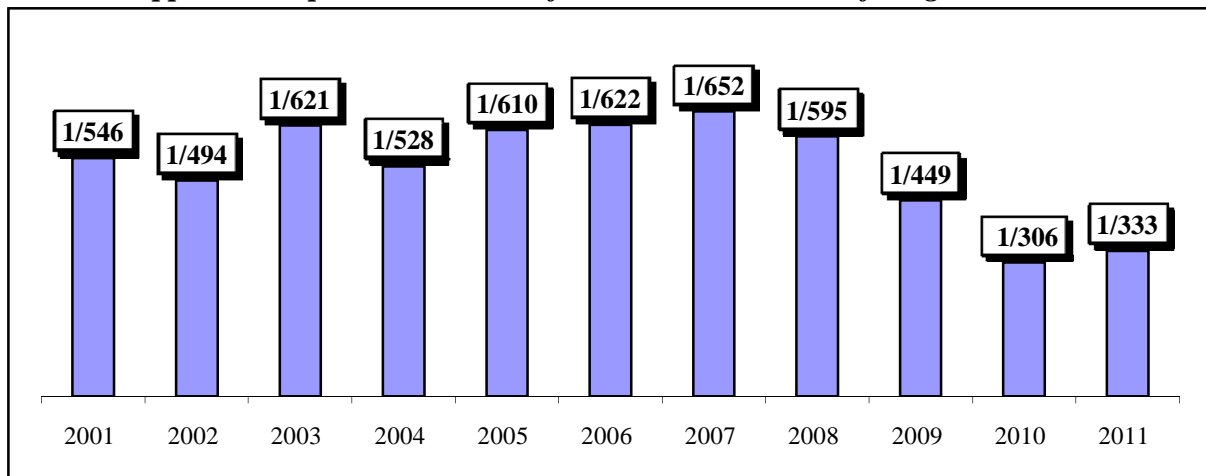

TRENTINO ALTO ADIGE

Tab. 6

Anni	Provvedimenti di sfratto emessi				Richieste di esecuzione	Sfratti eseguiti
	Necessità locatore	Finita locazione	Morosità / Altra causa	Totale		
2001	8	123	151	282	184	104
2002	28	121	242	391	230	128
2003	12	158	226	396	275	138
2004	22	165	273	460	355	173
2005	28	139	301	468	378	191
2006	20	122	369	511	390	180
2007	25	129	420	574	493	231
2008	20	98	438	556	535	253
2009	20	105	464	589	526	257
2010	13	60	408	481	454	234
2011	24	91	274	389	402	229

Andamento delle procedure di sfratto

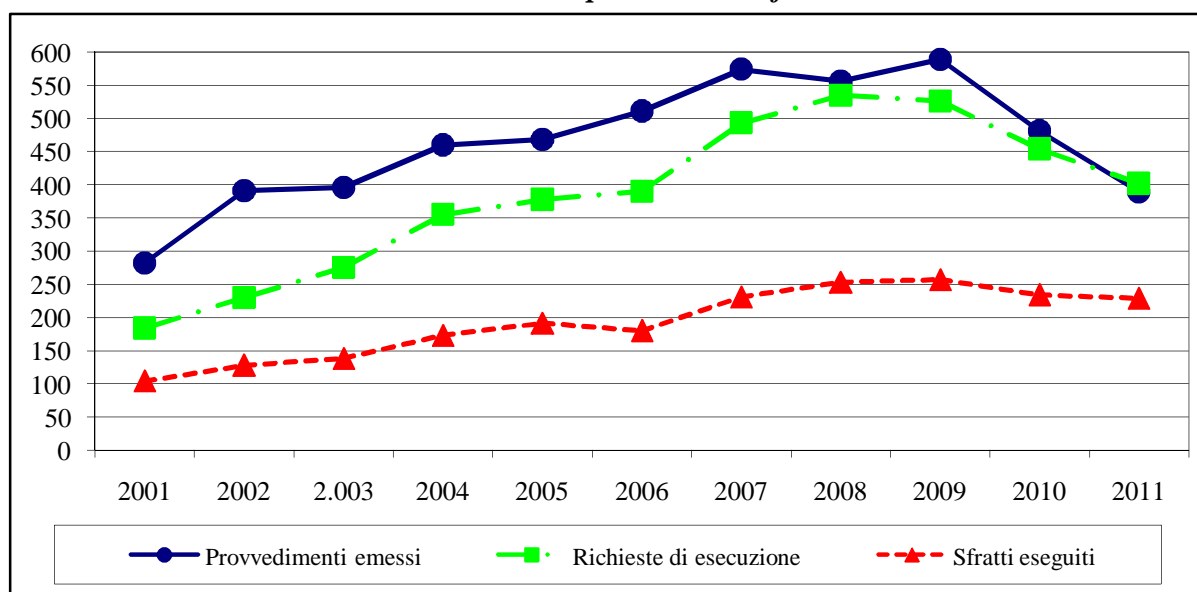

Rapporto tra i provvedimenti di sfratto e il numero delle famiglie residenti

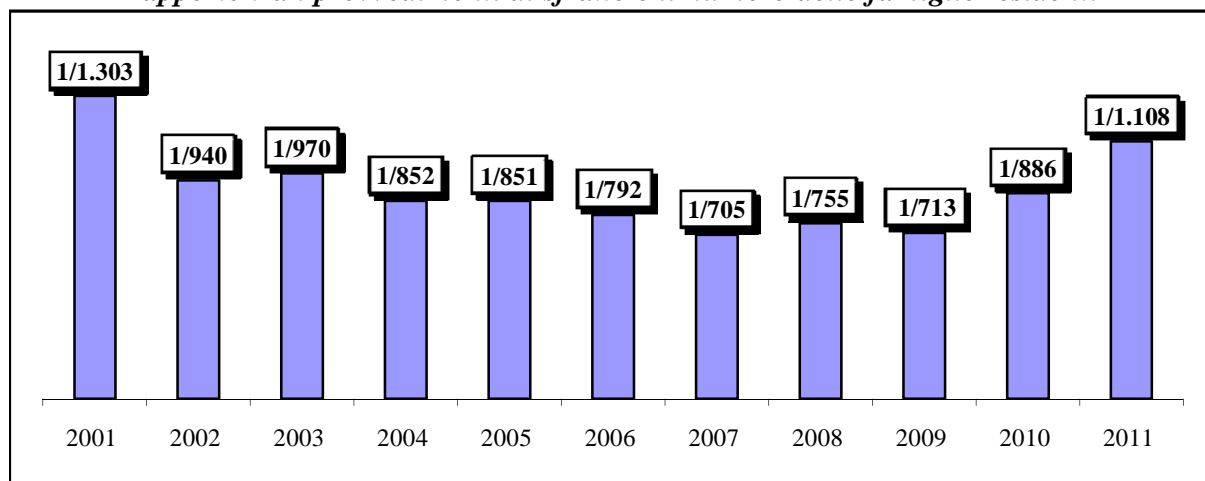

VENETO

Tab. 7

Anni	Provvedimenti di sfratto emessi				Richieste di esecuzione	Sfratti eseguiti
	Necessità locatore	Finita locazione	Morosità / Altra causa	Totale		
2001	9	799	1.710	2.518	1.037	693
2002	33	635	1.586	2.254	1.118	772
2003 (a)	10	512	1.496	2.018	1.632	1.019
2004 (a)	3	747	2.412	3.162	2.357	1.108
2005	5	602	2.548	3.155	3.192	1.428
2006	-	550	2.572	3.122	2.494	1.388
2007	13	448	2.372	2.833	2.254	1.367
2008 (a)	6	693	2.933	3.632	2.743	1.753
2009 (a)	-	372	3.847	4.219	3.588	1.656
2010 (a)	-	342	4.520	4.862	4.055	2.136
2011 (a)	-	229	4.051	4.280	12.134	1.752

(a) - Dati incompleti

Andamento delle procedure di sfratto

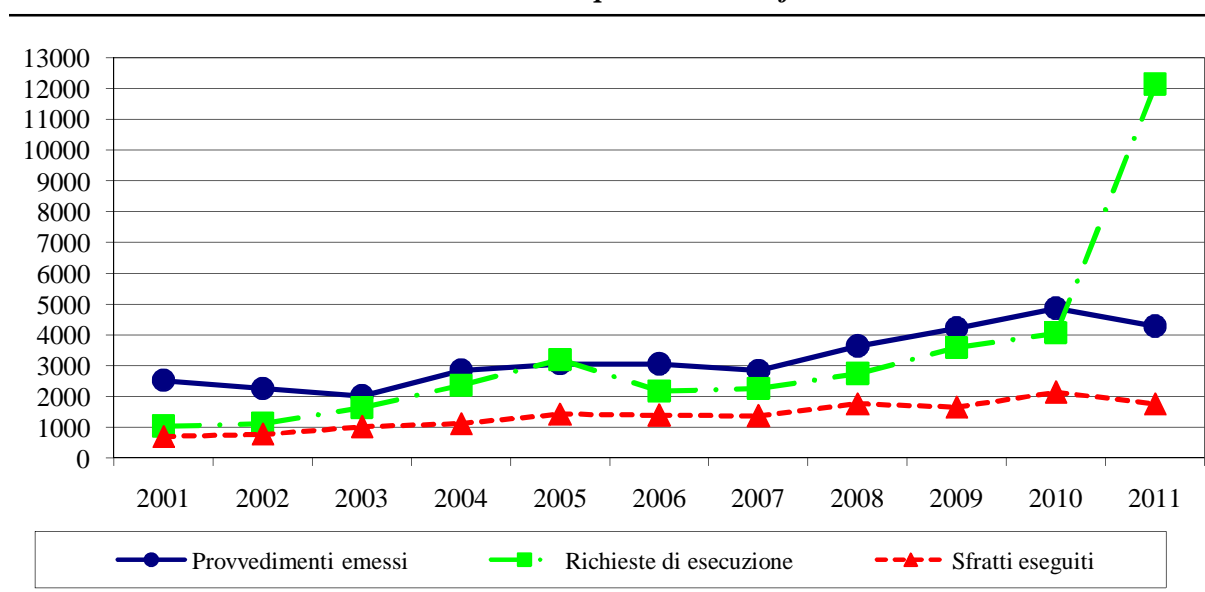

Rapporto tra i provvedimenti di sfratto e il numero delle famiglie residenti

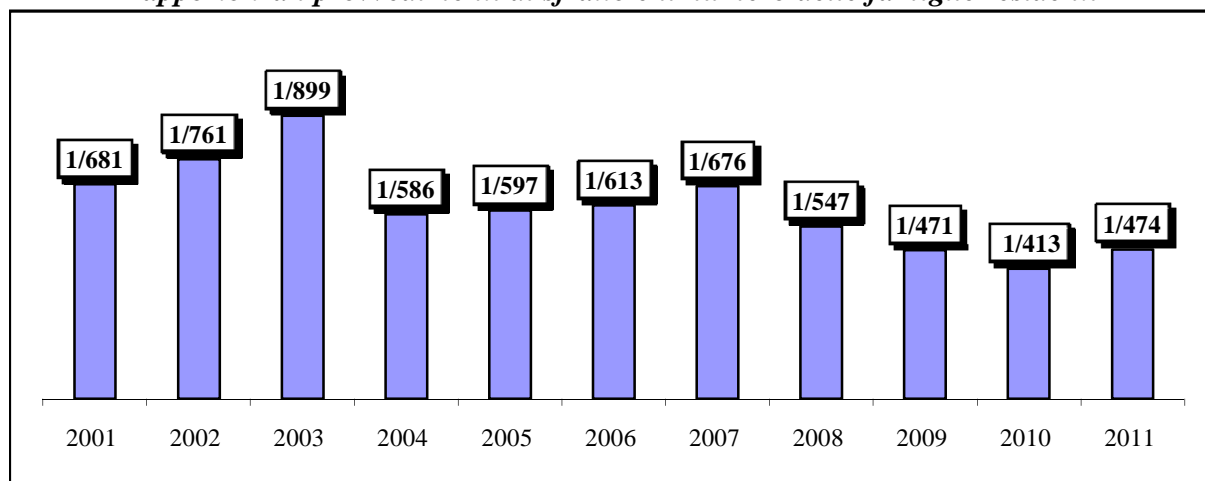

FRIULI VENEZIA GIULIA

Tab. 8

Anni	Provvedimenti di sfratto emessi				Richieste di esecuzione	Sfratti eseguiti
	Necessità locatore	Finita locazione	Morosità / Altra causa	Totale		
2001	5	351	612	968	1.679	652
2002	3	357	562	922	1.665	608
2003	6	313	668	987	1.611	575
2004	5	354	816	1.175	1.922	687
2005	77	252	738	1.067	2.006	694
2006	4	195	760	959	1.821	703
2007	6	147	820	973	1.529	625
2008	13	141	831	985	1.698	634
2009	1	130	1.058	1.189	1.629	630
2010	-	125	1.145	1.270	1.764	614
2011	2	145	1.107	1.254	1.789	685

Andamento delle procedure di sfratto

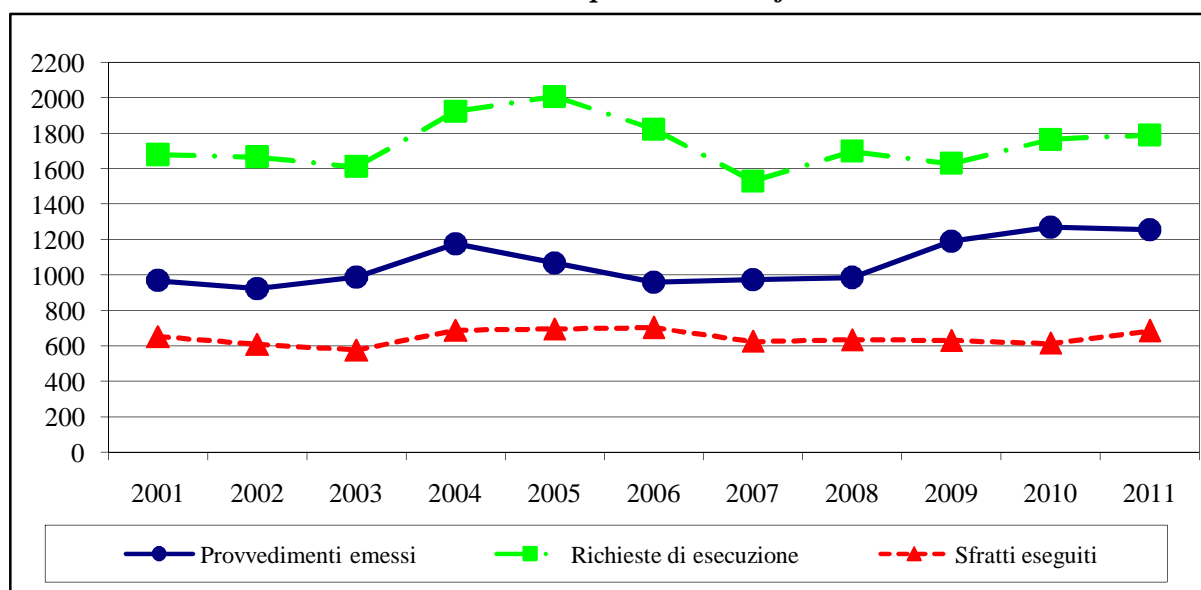

Rapporto tra i provvedimenti di sfratto e il numero delle famiglie residenti

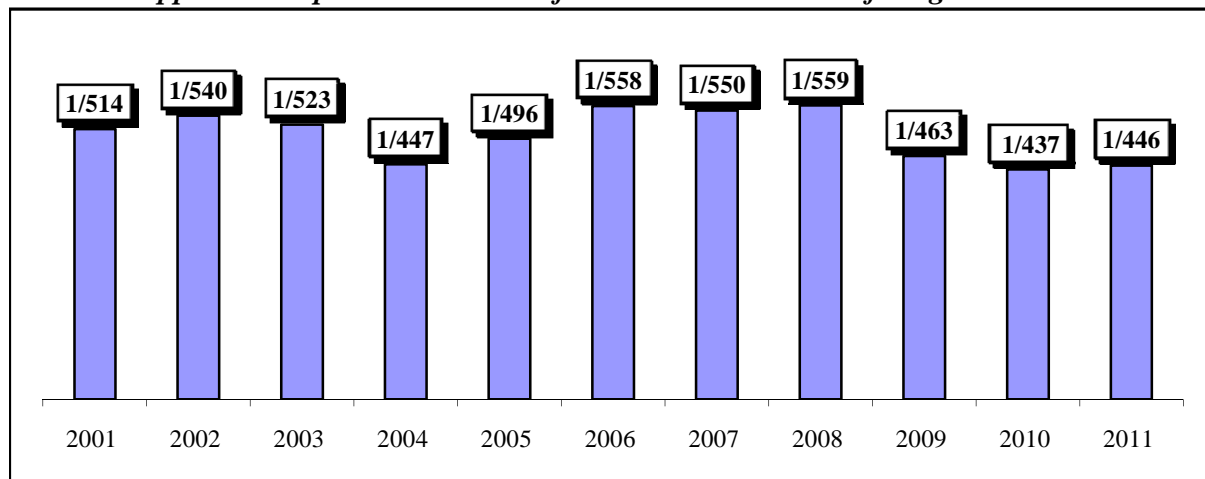

LIGURIA

Tab. 9

Anni	Provvedimenti di sfratto emessi				Richieste di esecuzione	Sfratti eseguiti
	Necessità locatore	Finita locazione	Morosità / Altra causa	Totale		
2001	4	332	1.167	1.503	2.973	878
2002	25	440	1.407	1.872	3.269	951
2003	57	400	1.124	1.581	3.425	1.129
2004	4	441	1.513	1.958	3.726	1.139
2005	-	370	1.612	1.982	3.671	1.196
2006	-	477	1.820	2.297	3.461	1.166
2007	47	502	1.509	2.058	3.313	1.216
2008 (a)	19	594	1.950	2.563	3.558	1.285
2009 (a)	2	381	1.869	2.252	3.541	1.311
2010	173	405	1.833	2.411	3.664	1.292
2011 (a)	134	273	1.972	2.379	3.508	1.184

(a) - Dati incompleti

Andamento delle procedure di sfratto

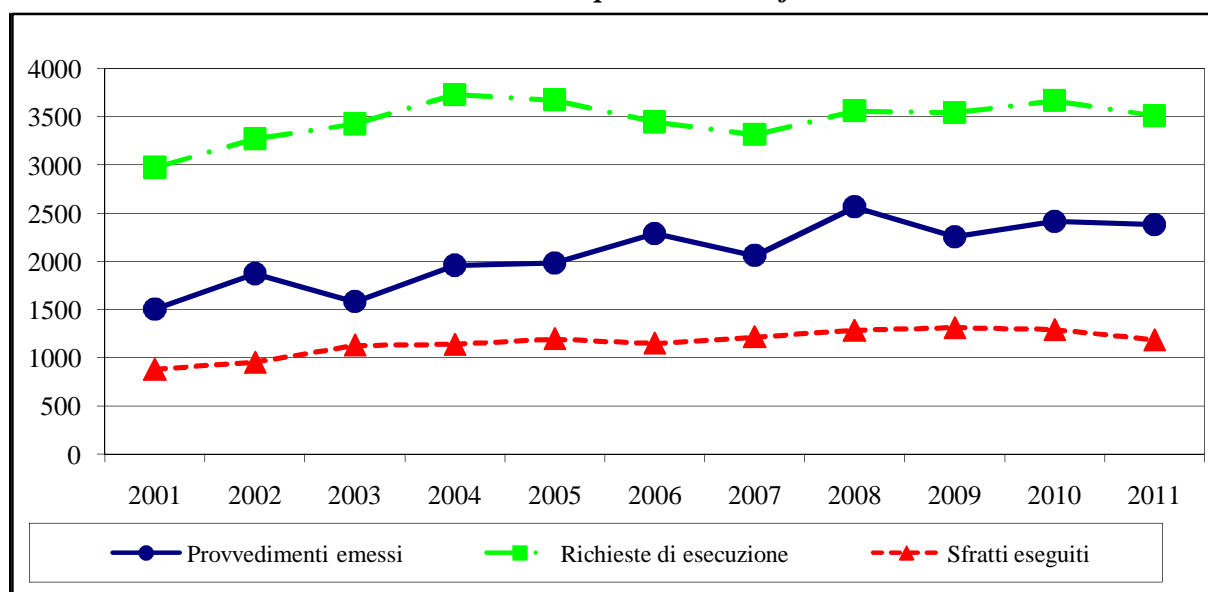

Rapporto tra i provvedimenti di sfratto e il numero delle famiglie residenti

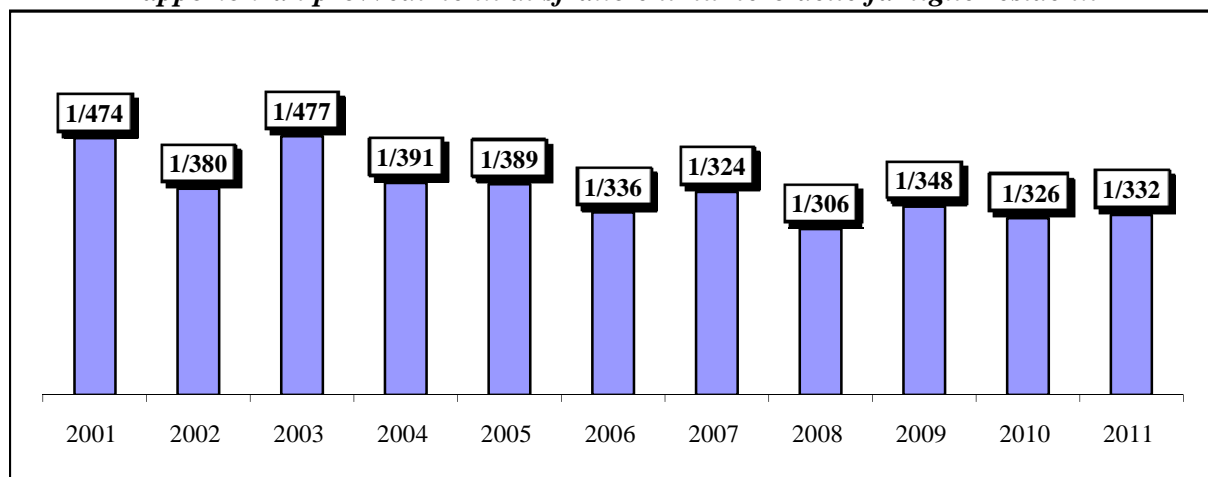

EMILIA ROMAGNA

Tab. 10

Anni	Provvedimenti di sfratto emessi				Richieste di esecuzione	Sfratti eseguiti
	Necessità locatore	Finita locazione	Morosità / Altra causa	Totale		
2001	74	1.072	2.342	3.488	5.306	1.606
2002	121	1.163	2.518	3.802	6.150	2.129
2003	55	867	3.124	4.046	5.866	1.836
2004	43	806	3.381	4.230	6.339	2.052
2005	100	665	3.504	4.269	6.692	2.527
2006	36	585	3.820	4.441	5.982	2.848
2007	36	569	4.471	5.076	6.980	2.449
2008	34	591	5.013	5.638	8.126	2.687
2009	22	476	6.518	7.016	10.162	3.370
2010	14	474	6.566	7.054	11.883	4.156
2011	15	387	6.132	6.534	12.783	3.790

Andamento delle procedure di sfratto

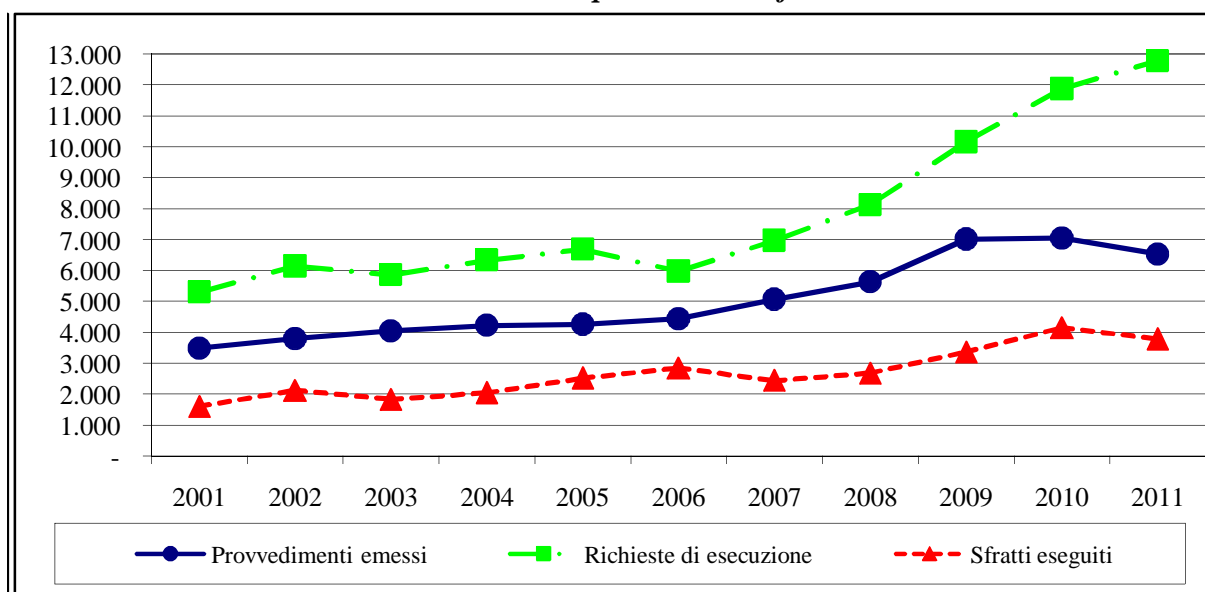

Rapporto tra i provvedimenti di sfratto e il numero delle famiglie residenti

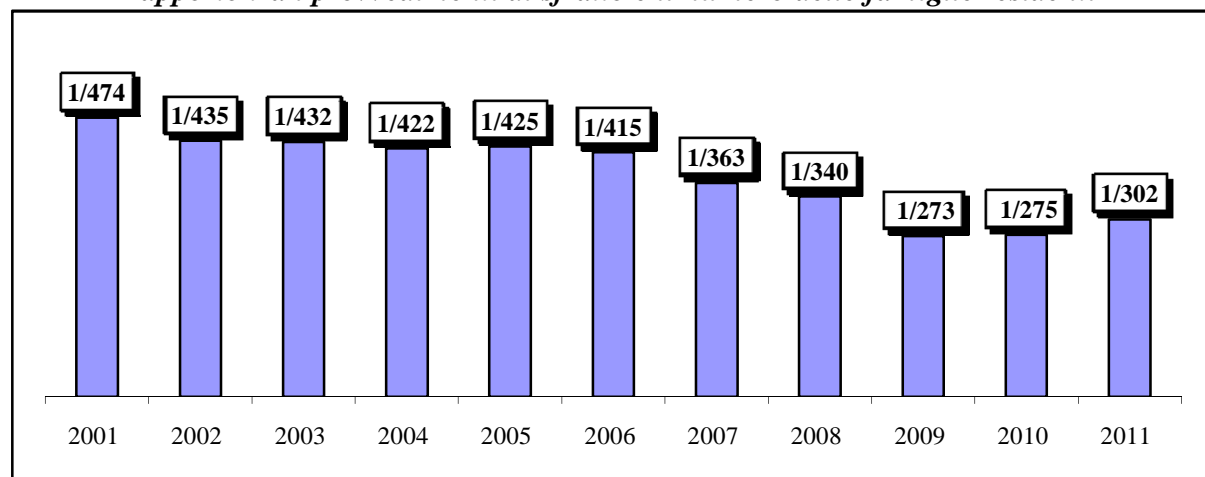

TOSCANA

Tab. 11

Anni	Provvedimenti di sfratto emessi				Richieste di esecuzione	Sfratti eseguiti
	Necessità locatore	Finita locazione	Morosità / Altra causa	Totale		
2001	262	1.026	1.999	3.287	3.399	880
2002	9	1.003	1.613	2.625	5.590	1.498
2003	26	1.013	2.102	3.141	4.567	1.506
2004	95	1.160	2.391	3.646	6.195	1.615
2005	25	1.381	2.895	4.301	5.065	1.549
2006 (a)	80	1.457	3.584	5.121	6.130	1.880
2007 (a)	80	1.264	3.637	4.981	5.746	1.605
2008	43	819	3.430	4.292	6.342	2.079
2009 (a)	18	1.005	5.388	6.411	7.857	2.227
2010	4	567	4.372	4.943	12.128	2.683
2011	-	523	4.879	5.402	13.461	2.973

(a) - Dati incompleti

Andamento delle procedure di sfratto

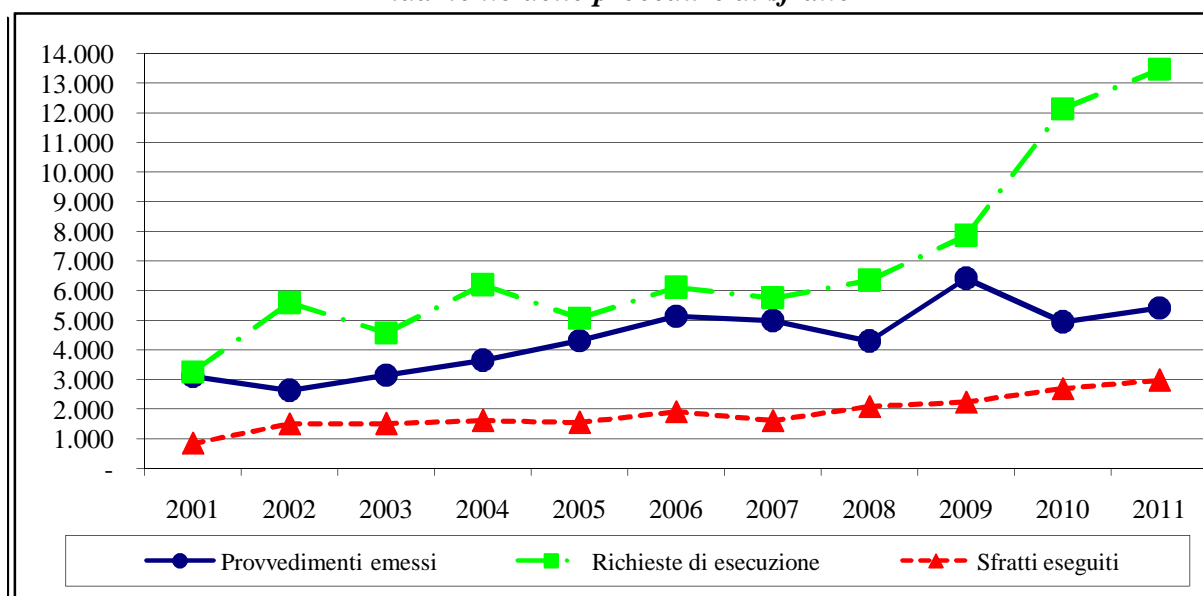

Rapporto tra i provvedimenti di sfratto e il numero delle famiglie residenti

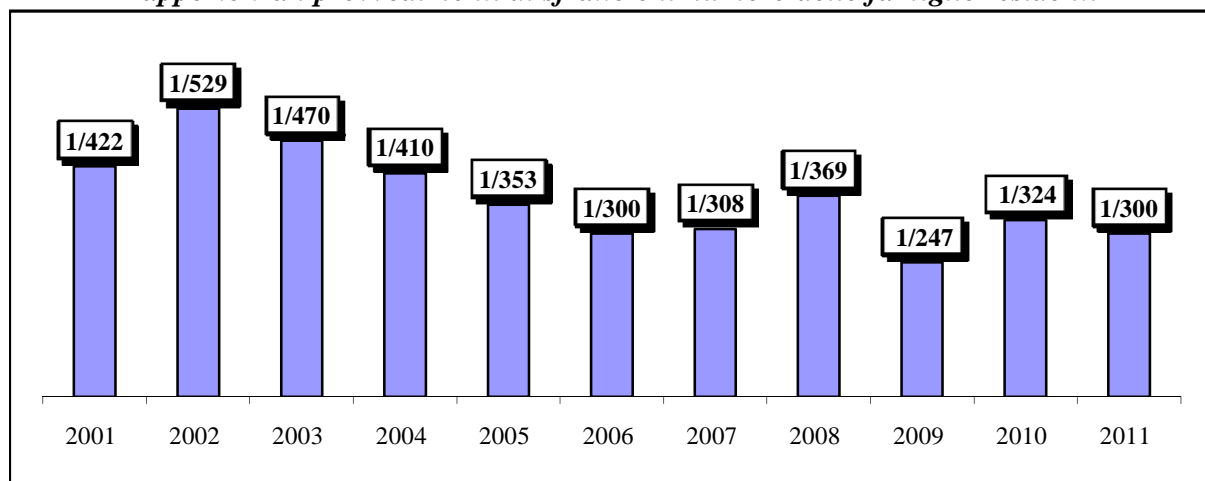

UMBRIA

Tab. 12

Anni	Provvedimenti di sfratto emessi				Richieste di esecuzione	Sfratti eseguiti
	Necessità locatore	Finita locazione	Morosità / Altra causa	Totale		
2001	10	108	403	521	631	192
2002	66	88	459	613	701	258
2003	104	90	477	671	667	246
2004	100	107	545	752	627	249
2005	70	44	496	610	680	242
2006	10	54	521	585	804	195
2007	7	72	637	716	686	286
2008	21	107	672	800	922	328
2009	3	86	782	871	936	390
2010	-	51	977	1.028	1.017	459
2011	-	54	1.119	1.173	1.022	483

Andamento delle procedure di sfratto

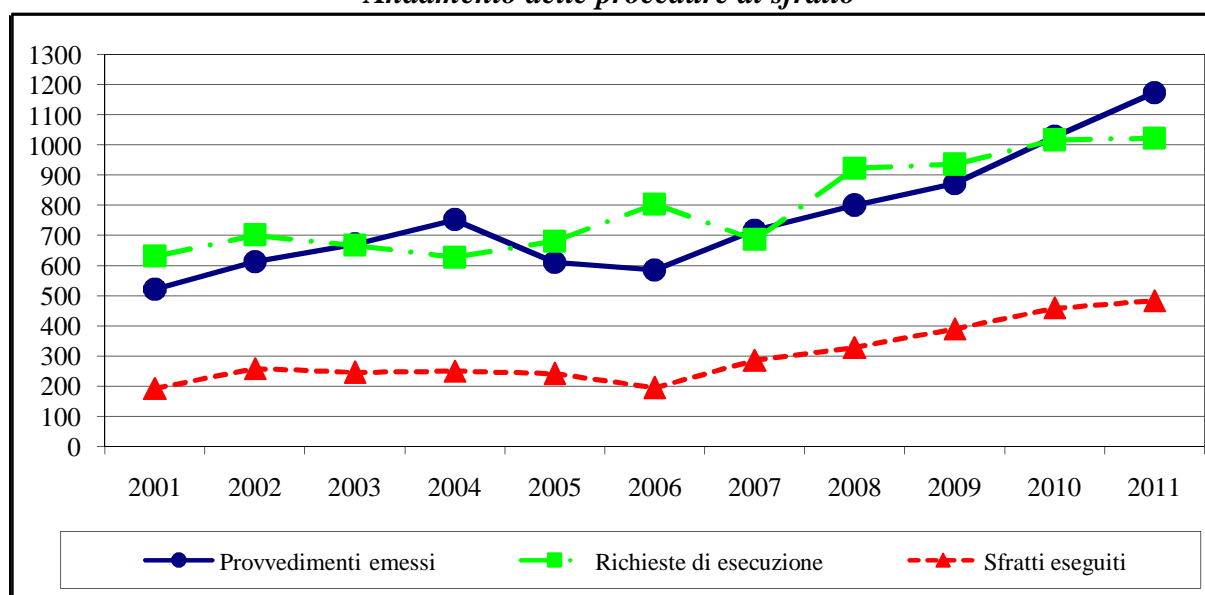

Rapporto tra i provvedimenti di sfratto e il numero delle famiglie residenti

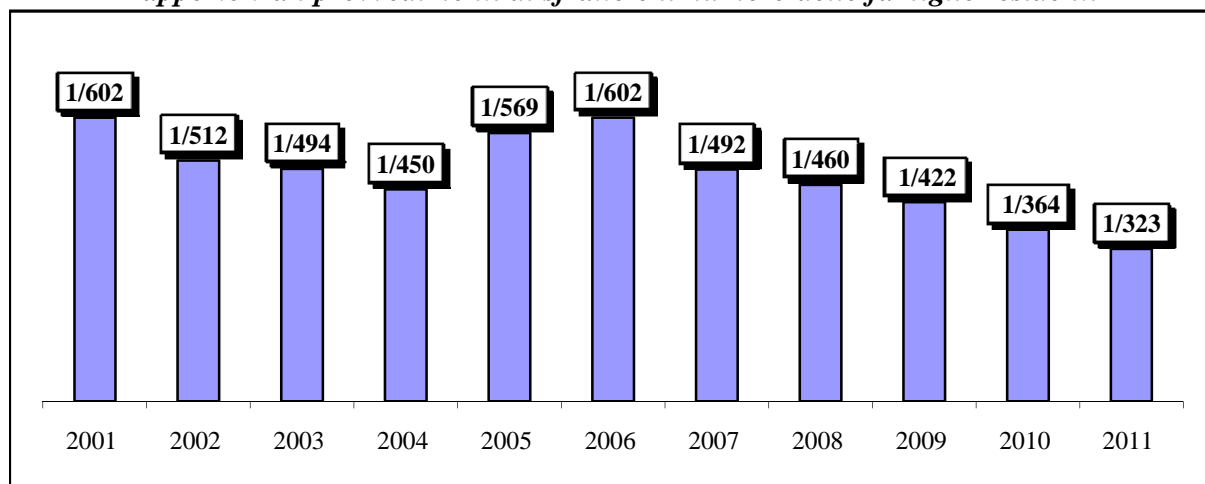

Anni	Provvedimenti di sfratto emessi				Richieste di esecuzione	Sfratti eseguiti
	Necessità locatore	Finita locazione	Morosità / Altra causa	Totale		
2001	146	176	337	659	1.243	382
2002	61	196	454	711	1.447	403
2003	74	134	392	600	1.298	454
2004	94	116	506	716	1.208	497
2005	106	96	501	703	1.147	533
2006	102	136	616	854	1.508	548
2007	93	116	618	827	1.523	622
2008	10	100	862	972	2.344	755
2009	8	139	1.203	1.350	2.927	901
2010	16	181	1.403	1.600	3.248	886
2011	11	62	1.019	1.092	2.950	838

Andamento delle procedure di sfratto

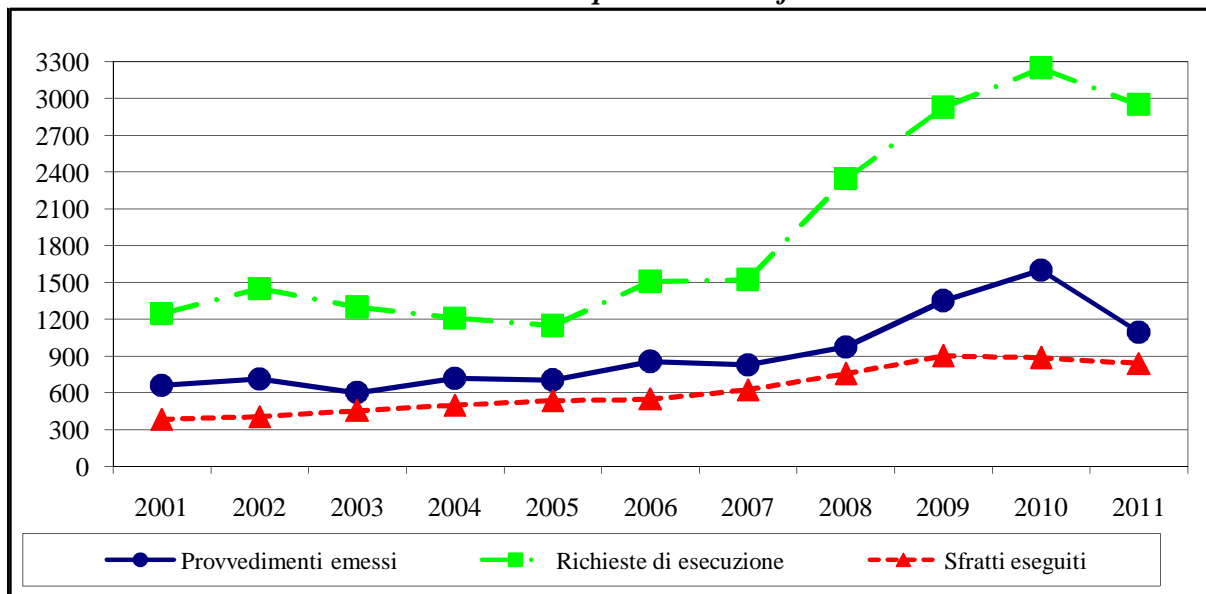

Rapporto tra i provvedimenti di sfratto e il numero delle famiglie residenti

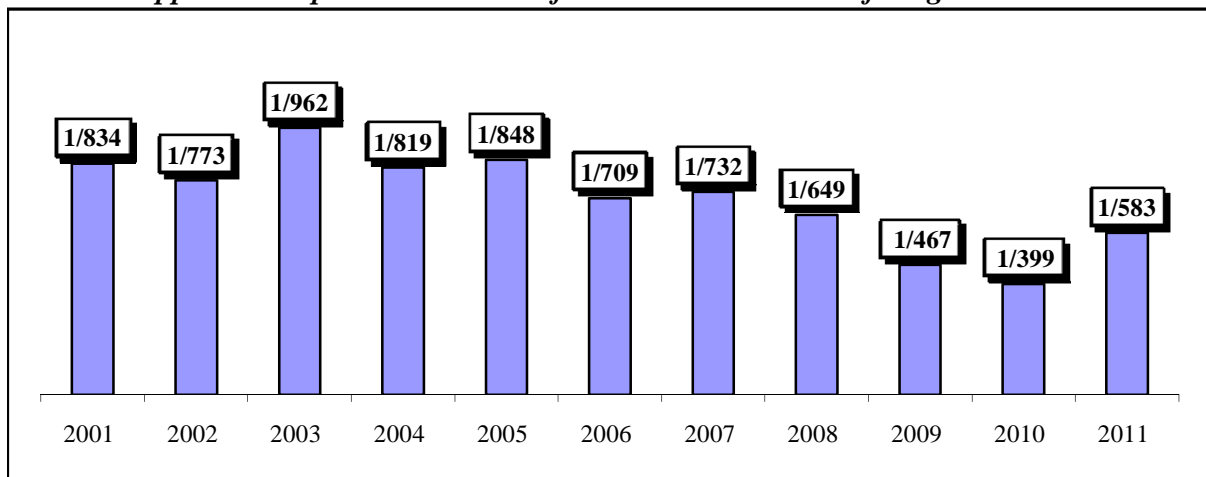

L A Z I O

Tab. 14

Anni	Provvedimenti di sfratto emessi				Richieste di esecuzione	Sfratti eseguiti
	Necessità locatore	Finita locazione	Morosità / Altra causa	Totale		
2001	69	1.753	3.722	5.544	20.702	4.148
2002	158	1.798	2.771	4.727	12.041	3.042
2003	53	1.932	2.766	4.751	12.701	3.152
2004	80	2.572	4.283	6.935	12.339	3.237
2005	73	2.485	3.994	6.552	11.653	3.418
2006	70	2.276	3.980	6.326	24.191	2.482
2007	56	2.205	4.161	6.422	20.912	2.466
2008 (a)	77	2.795	5.562	8.434	54.573	2.845
2009	169	2.434	7.019	9.622	26.222	2.910
2010 (a)	146	1.591	5.796	7.533	10.002	3.098
2011	285	1.388	5.952	7.625	9.147	3.008

(a) - Dati incompleti

Andamento delle procedure di sfratto

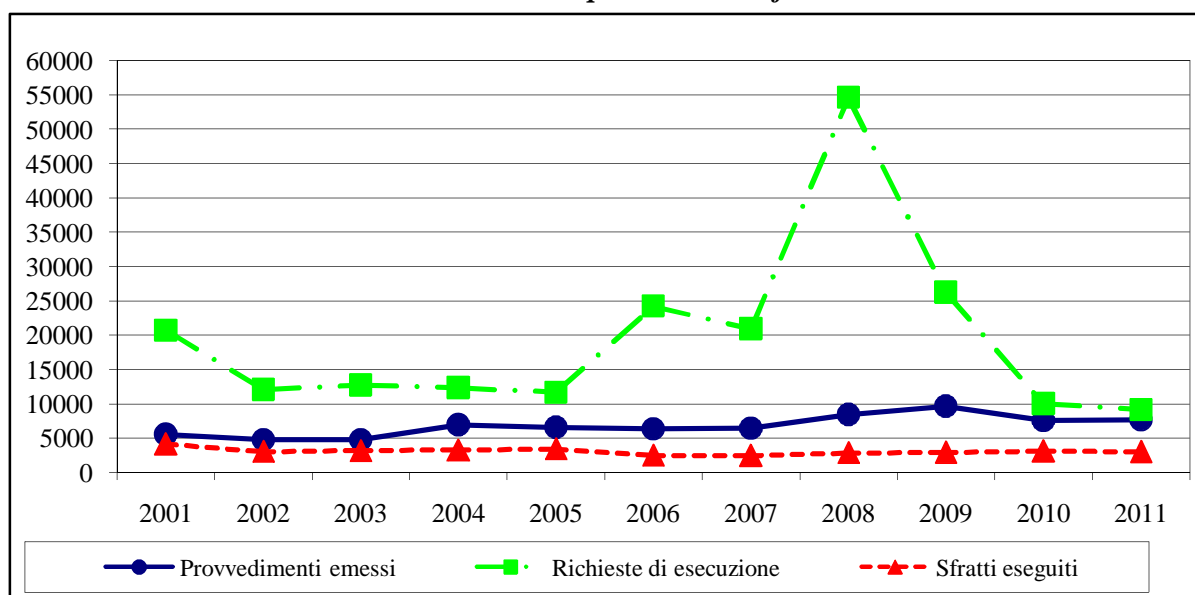

Rapporto tra i provvedimenti di sfratto e il numero delle famiglie residenti

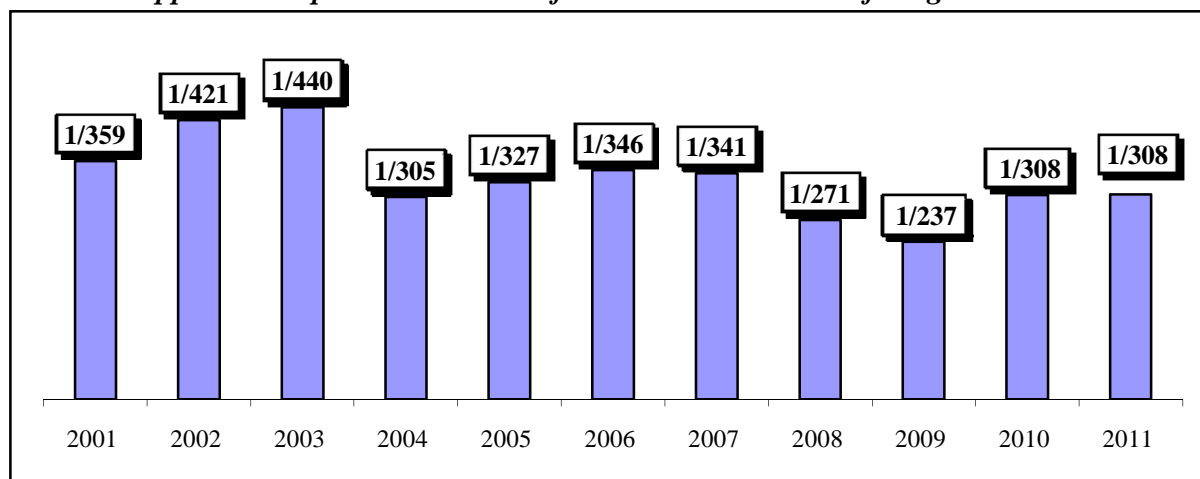

ABRUZZO

Tab. 15

Anni	Provvedimenti di sfratto emessi				Richieste di esecuzione	Sfratti eseguiti
	Necessità locatore	Finita locazione	Morosità / Altra causa	Totale		
2001	1	103	494	598	295	319
2002	2	95	432	529	266	279
2003	-	107	480	587	342	335
2004	-	107	489	596	442	307
2005	3	92	506	601	529	363
2006 (a)	5	93	397	495	477	311
2007 (a)	1	97	533	631	1.030	470
2008 (a)	11	88	487	586	1.625	633
2009 (a)	2	86	491	579	1.449	598
2010 (a)	-	83	560	643	1.659	638
2011 (a)	9	60	556	625	1.672	578

(a) - Dati incompleti

Andamento delle procedure di sfratto

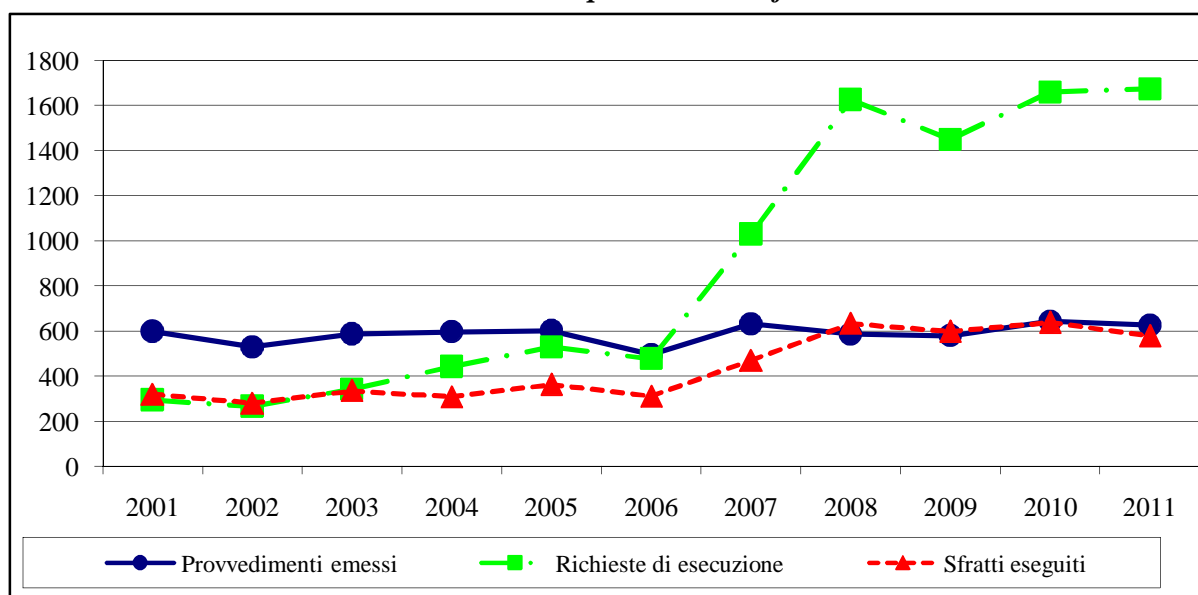

Rapporto tra i provvedimenti di sfratto e il numero delle famiglie residenti

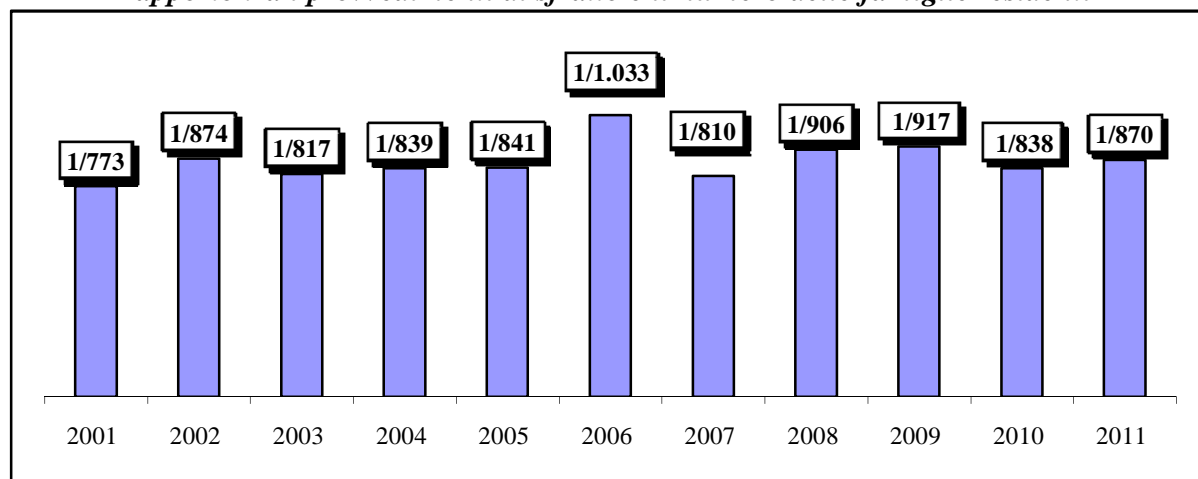

MOLISE

Tab. 16

Anni	Provvedimenti di sfratto emessi				Richieste di esecuzione	Sfratti eseguiti
	Necessità locatore	Finita locazione	Morosità / Altra causa	Totale		
2001	139	36	66	241	246	43
2002	1	32	82	115	394	44
2003	21	38	53	112	384	39
2004	1	61	42	104	550	119
2005	-	37	76	113	528	113
2006	-	23	126	149	516	159
2007	-	30	147	177	576	177
2008	4	31	115	150	938	159
2009	-	18	109	127	887	132
2010	-	31	109	140	801	81
2011	2	23	116	141	984	82

Andamento delle procedure di sfratto

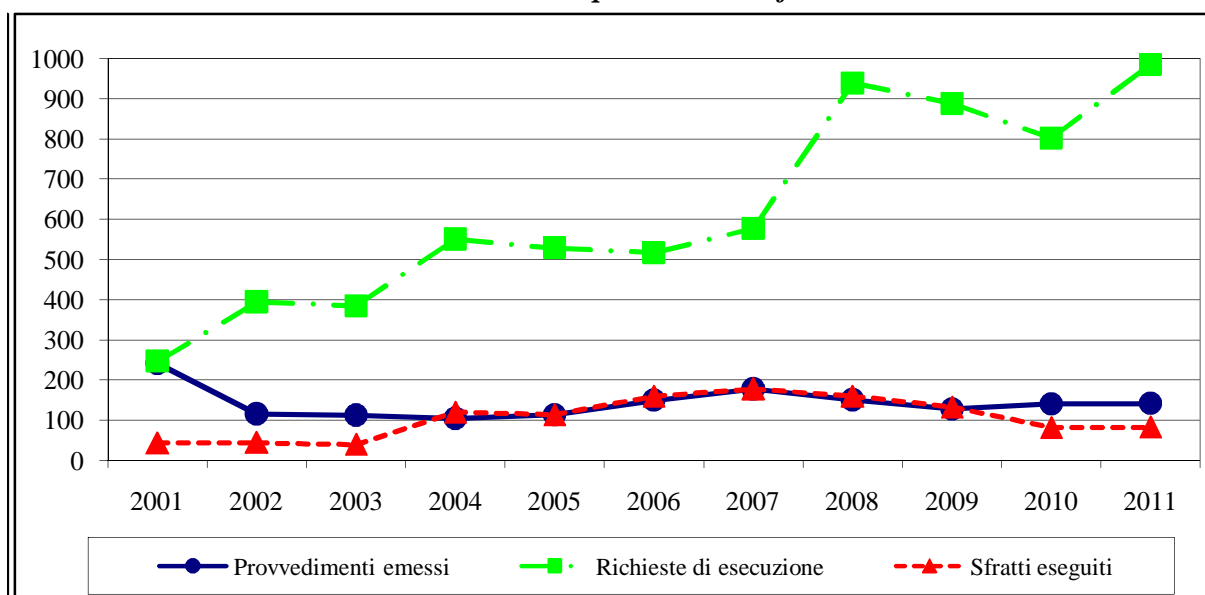

Rapporto tra i provvedimenti di sfratto e il numero delle famiglie residenti

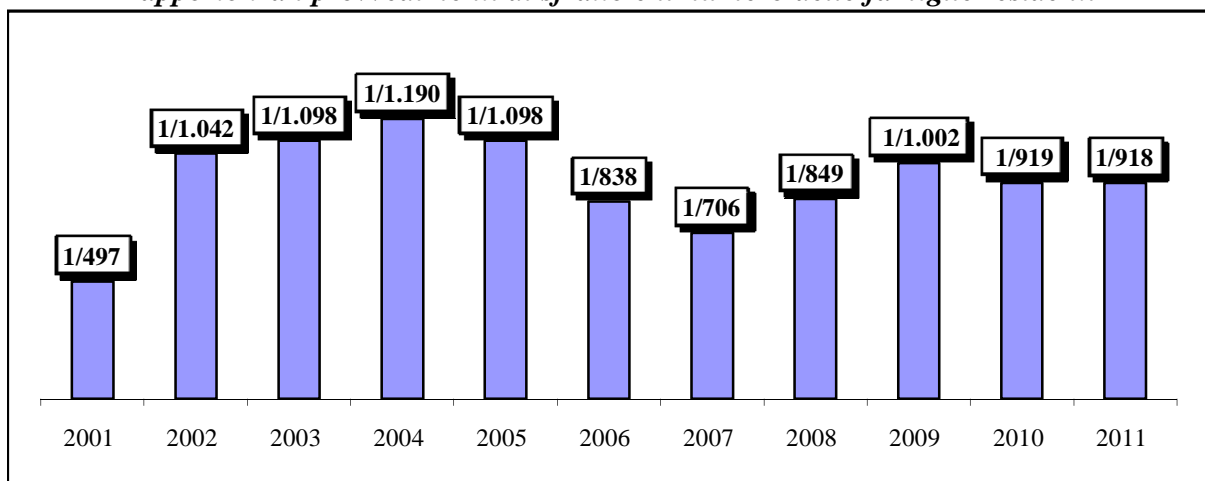

CAMPANIA

Tab. 17

Anni	Provvedimenti di sfratto emessi				Richieste di esecuzione	Sfratti eseguiti
	Necessità locatore	Finita locazione	Morosità / Altra causa	Totale		
2001	13	1.589	2.668	4.270	4.218	1.754
2002	34	1.409	2.752	4.195	4.638	1.748
2003 (a)	150	1.174	2.459	3.783	6.673	2.704
2004 (a)	117	1.550	2.574	4.241	7.783	2.895
2005 (a)	201	1.382	3.161	4.744	8.963	3.130
2006 (a)	200	935	1.681	2.816	6.795	2.504
2007 (a)	97	580	1.318	1.995	4.614	2.366
2008 (a)	65	1.264	2.796	4.125	7.229	2.605
2009 (a)	162	1.231	2.896	4.289	7.267	2.885
2010 (a)	172	1.258	3.396	4.826	6.462	2.848
2011 (a)	23	1.390	4.277	5.690	8.239	2.263

(a) - Dati incompleti

Andamento delle procedure di sfratto

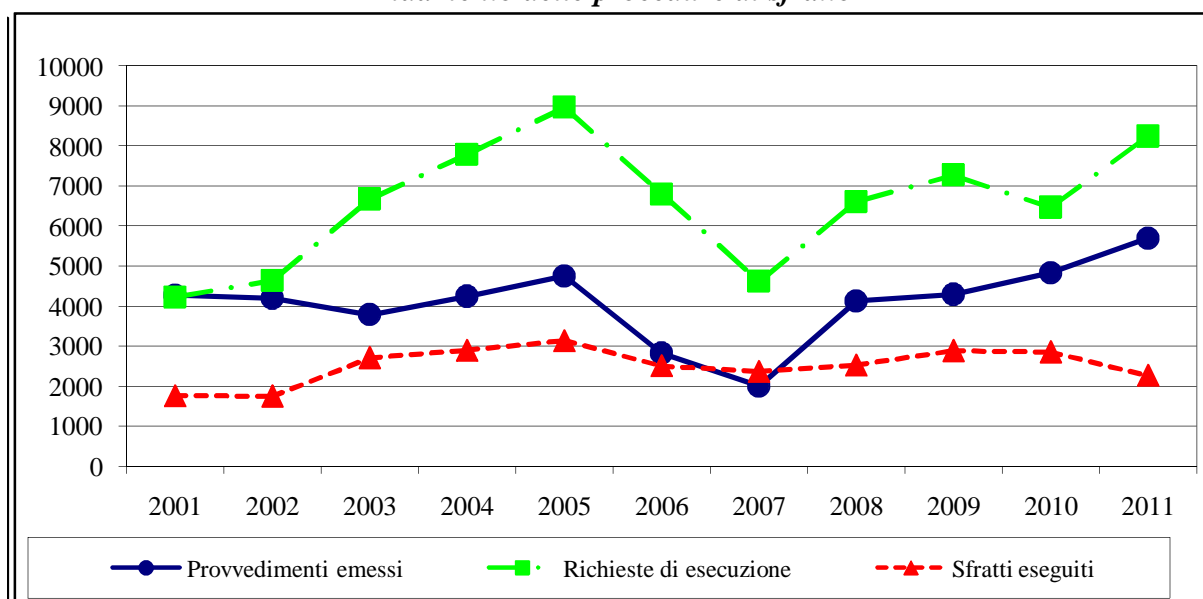

Rapporto tra i provvedimenti di sfratto e il numero delle famiglie residenti

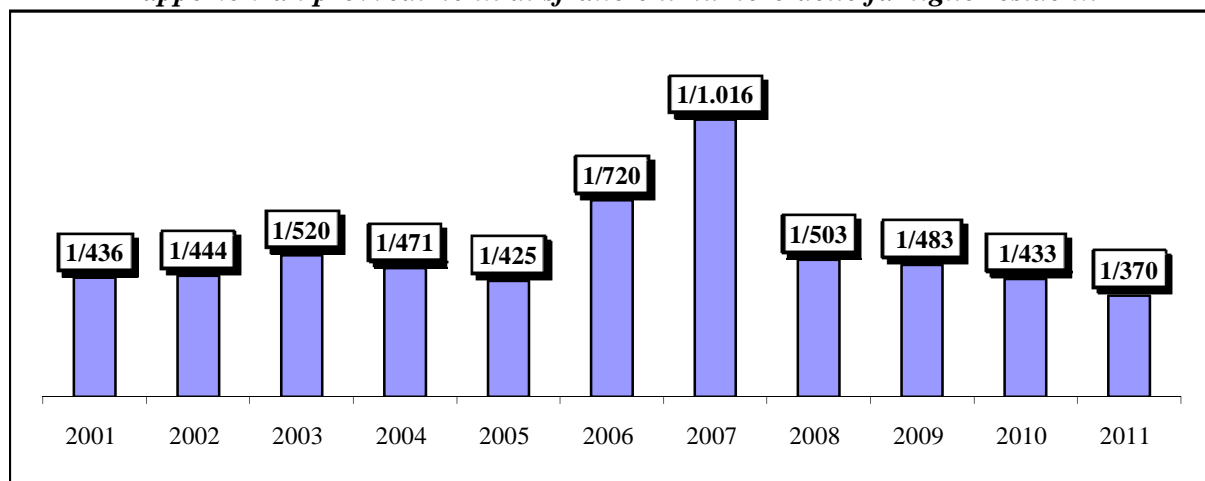

PUGLIA

Tab. 18

Anni	Provvedimenti di sfratto emessi				Richieste di esecuzione	Sfratti eseguiti
	Necessità locatore	Finita locazione	Morosità / Altra causa	Totale		
2001	32	393	1.400	1.825	1.151	394
2002	49	625	1.320	1.994	1.198	433
2003 (a)	32	720	1.918	2.670	1.690	535
2004 (a)	20	472	1.453	1.945	1.495	486
2005 (a)	16	357	1.234	1.607	1.346	451
2006 (a)	9	533	1.352	1.894	1.257	391
2007 (a)	102	530	1.456	2.088	2.427	578
2008 (a)	73	562	2.237	2.872	2.982	1.163
2009 (a)	170	528	2.218	2.916	4.400	1.381
2010 (a)	163	575	2.516	3.254	3.707	1.306
2011 (a)	74	402	2.207	2.683	3.850	1.270

(a) - Dati incompleti

Andamento delle procedure di sfratto

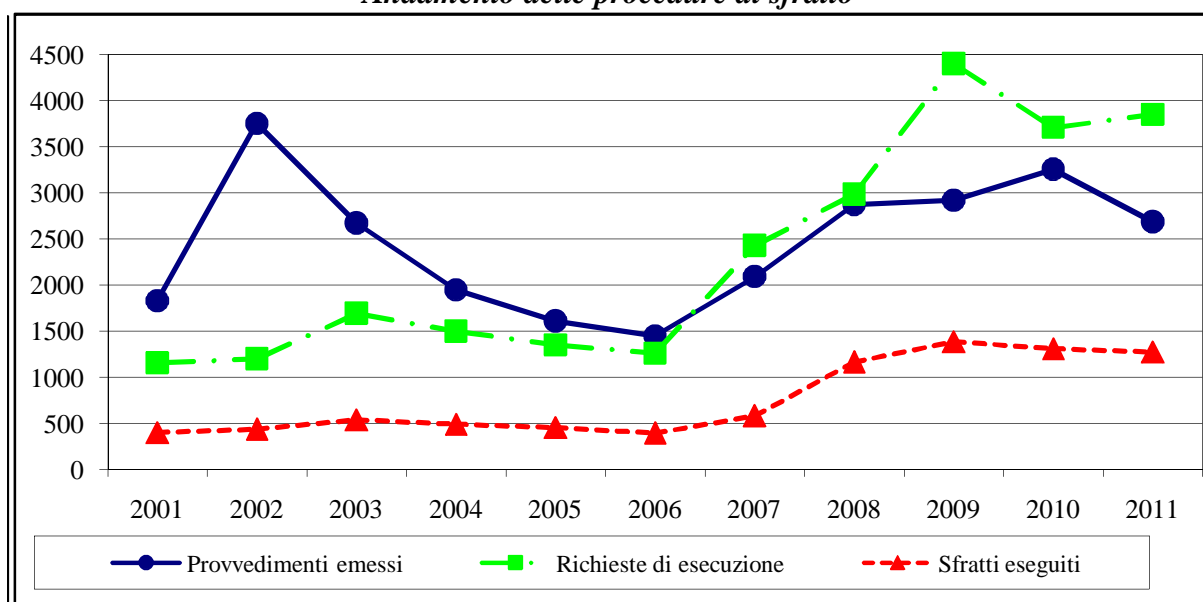

Rapporto tra i provvedimenti di sfratto e il numero delle famiglie residenti

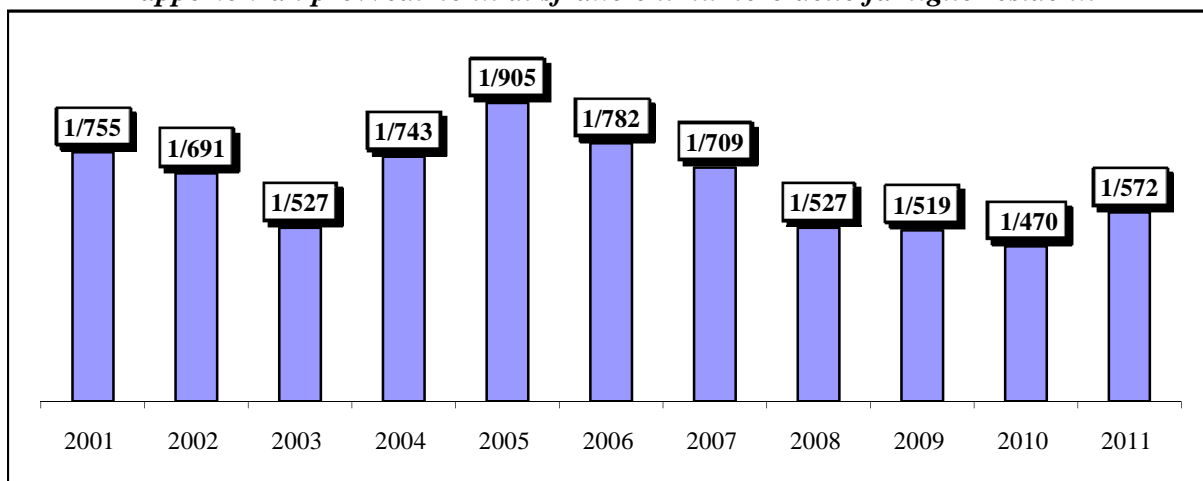

BASILICATA

Tab. 19

Anni	Provvedimenti di sfratto emessi				Richieste di esecuzione	Sfratti eseguiti
	Necessità locatore	Finita locazione	Morosità / Altra causa	Totale		
2001	2	17	94	113	234	81
2002	7	28	107	142	192	61
2003	1	29	100	130	163	53
2004	19	42	147	208	259	47
2005	30	49	132	211	219	38
2006	3	22	125	150	254	62
2007	-	24	117	141	227	61
2008	2	11	99	112	220	64
2009	1	13	120	134	272	77
2010	-	13	67	80	293	63
2011	-	11	86	97	477	144

Andamento delle procedure di sfratto

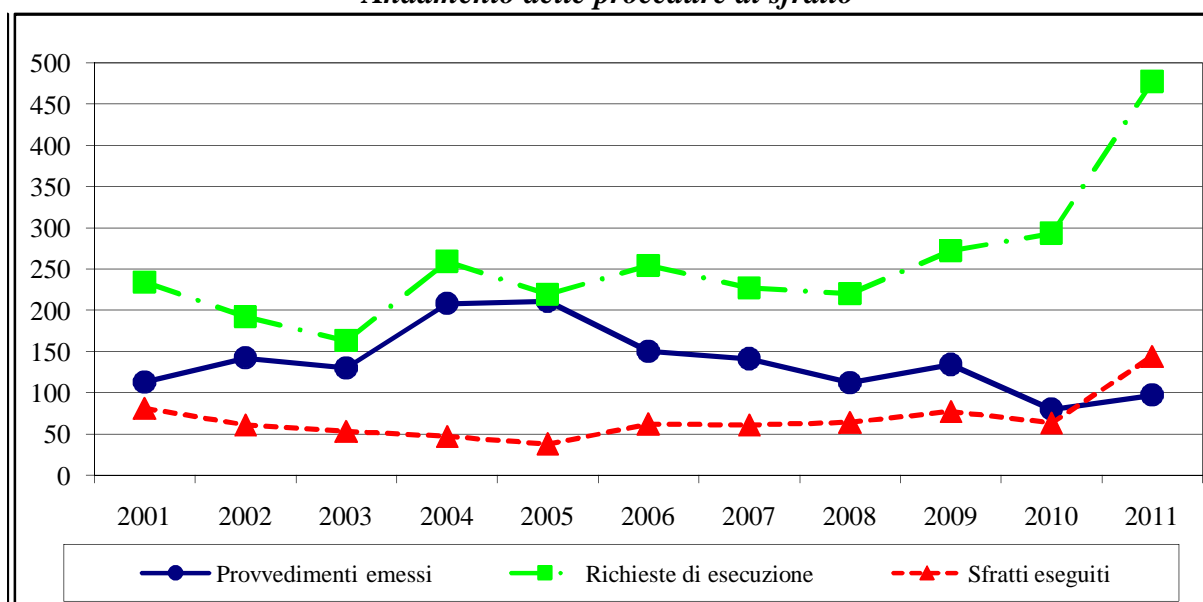

Rapporto tra i provvedimenti di sfratto e il numero delle famiglie residenti

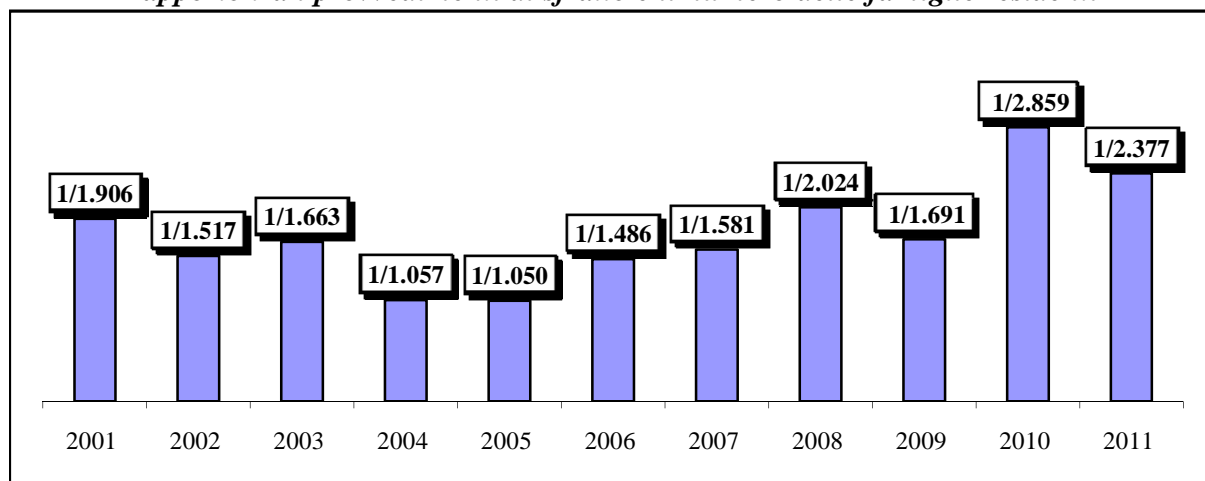

CALABRIA

Tab. 20

Anni	Provvedimenti di sfratto emessi				Richieste di esecuzione	Sfratti eseguiti
	Necessità locatore	Finita locazione	Morosità / Altra causa	Totale		
2001	-	53	184	237	100	92
2002	3	32	144	179	87	80
2003	8	79	224	311	403	181
2004	47	103	300	450	556	338
2005	35	56	244	335	548	225
2006	16	54	252	322	518	191
2007	31	131	167	329	599	236
2008 (a)	28	142	207	377	813	308
2009	20	315	334	669	816	318
2010	17	488	558	1.063	694	404
2011	28	434	552	1.014	666	367

(a) - Dati incompleti

Andamento delle procedure di sfratto

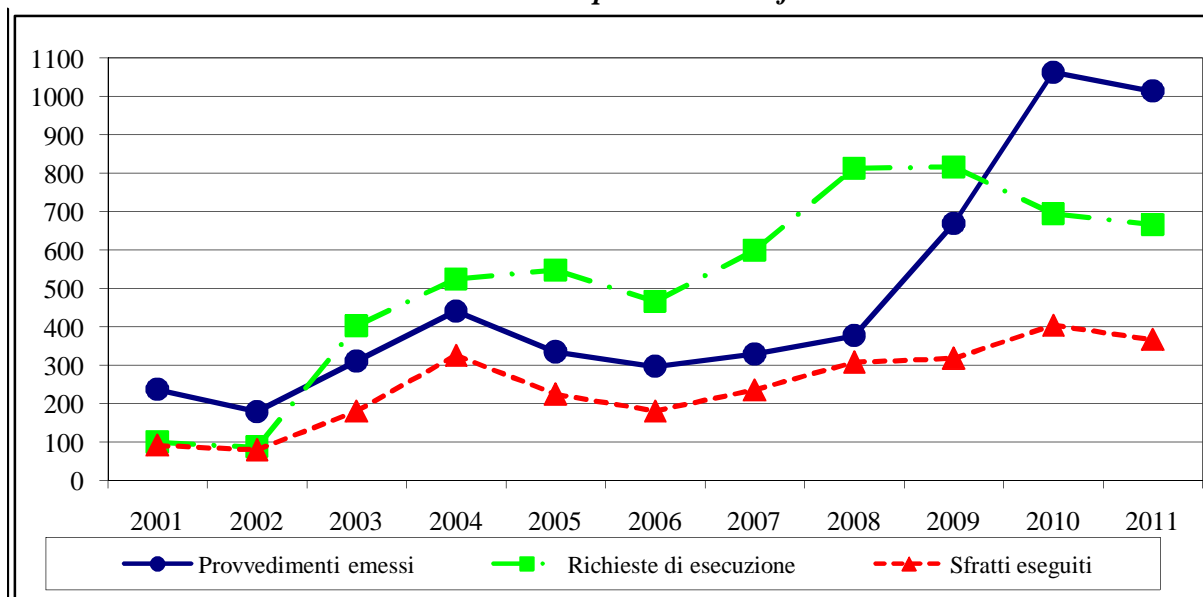

Rapporto tra i provvedimenti di sfratto e il numero delle famiglie residenti

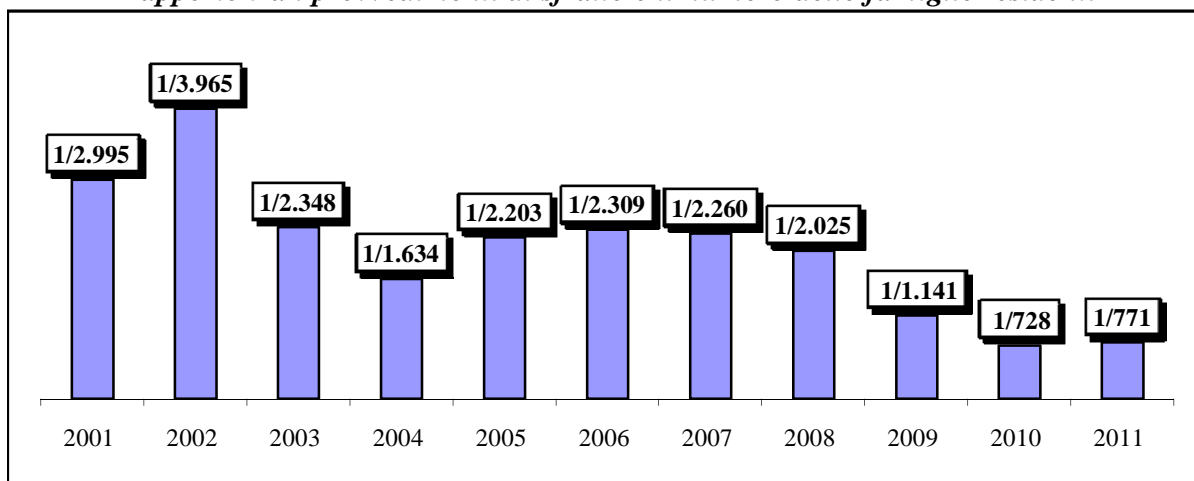

SICILIA

Tab. 21

Anni	Provvedimenti di sfratto emessi				Richieste di esecuzione	Sfratti eseguiti
	Necessità locatore	Finita locazione	Morosità / Altra causa	Totale		
2001	17	528	2.472	3.017	3.342	1.008
2002	24	564	2.714	3.302	3.035	922
2003	14	513	2.917	3.444	3.135	1.108
2004	24	640	3.445	4.109	5.534	1.593
2005	33	594	3.360	3.987	5.040	1.446
2006 (a)	36	822	3.125	3.983	5.141	1.441
2007	25	661	2.657	3.343	5.996	1.530
2008 (a)	31	704	3.009	3.744	6.770	1.638
2009	10	578	3.267	3.855	7.469	1.823
2010	14	582	3.292	3.888	7.887	1.949
2011	15	413	3.237	3.665	7.009	2.052

(a) - Dati incompleti

Andamento delle procedure di sfratto

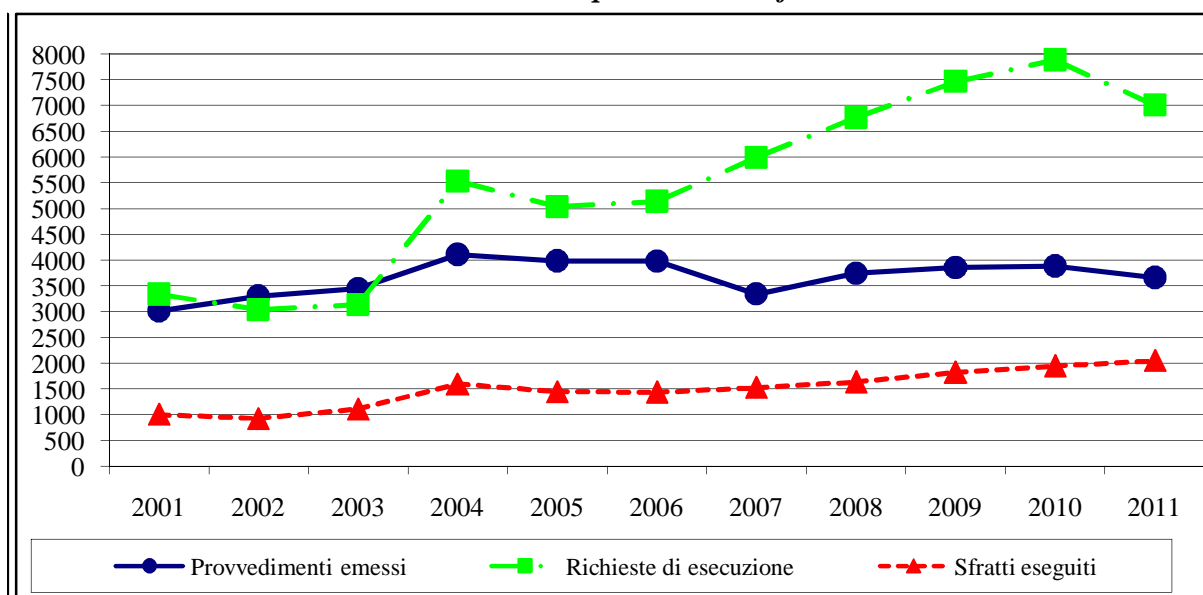

Rapporto tra i provvedimenti di sfratto e il numero delle famiglie residenti

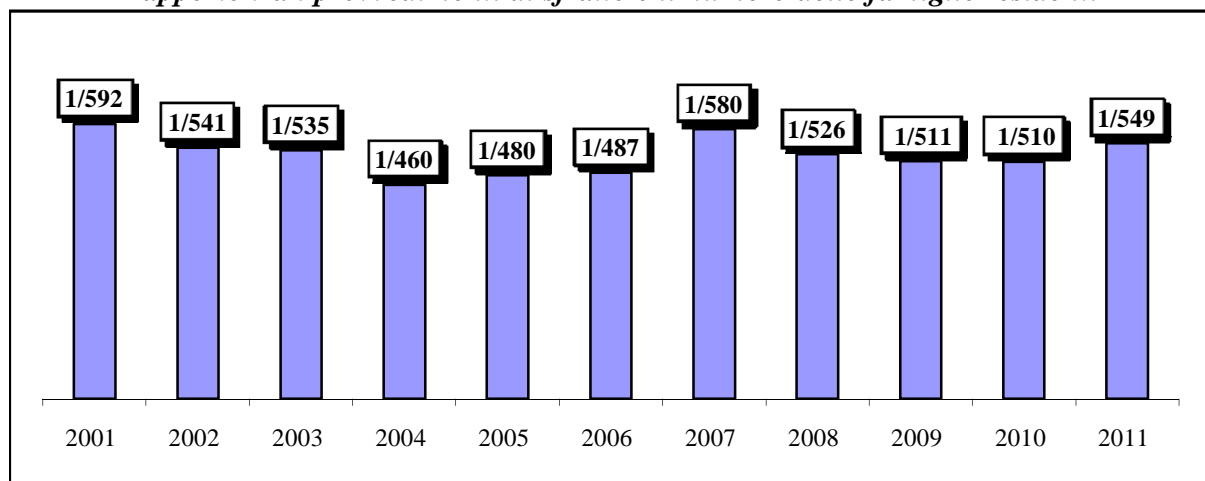

SARDEGNA

Tab. 22

Anni	Provvedimenti di sfratto emessi				Richieste di esecuzione	Sfratti eseguiti
	Necessità locatore	Finita locazione	Morosità / Altra causa	Totale		
2001	1	254	297	552	390	223
2002	3	259	224	486	382	171
2003	3	161	283	447	319	150
2004 (a)	-	100	327	427	450	173
2005 (a)	3	80	330	413	405	185
2006 (a)	2	31	377	410	256	205
2007 (a)	-	48	372	420	255	193
2008 (a)	-	36	354	390	252	157
2009 (a)	-	87	461	548	399	248
2010 (a)	-	61	571	632	450	297
2011 (a)	-	56	449	505	417	178

(a) - Dati incompleti

Andamento delle procedure di sfratto

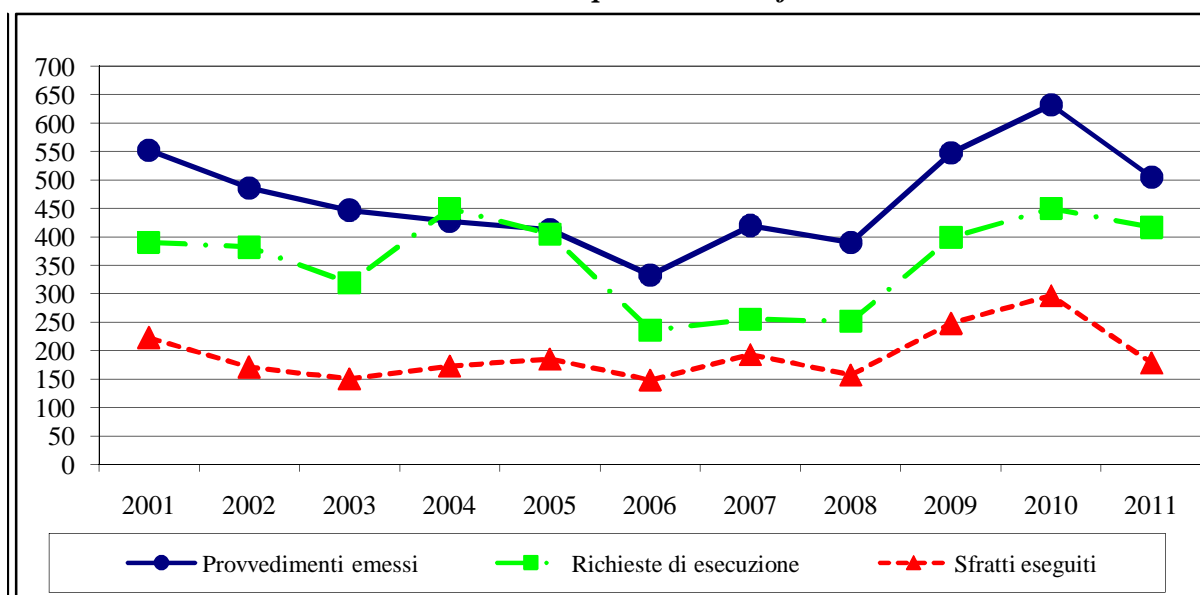

Rapporto tra i provvedimenti di sfratto e il numero delle famiglie residenti

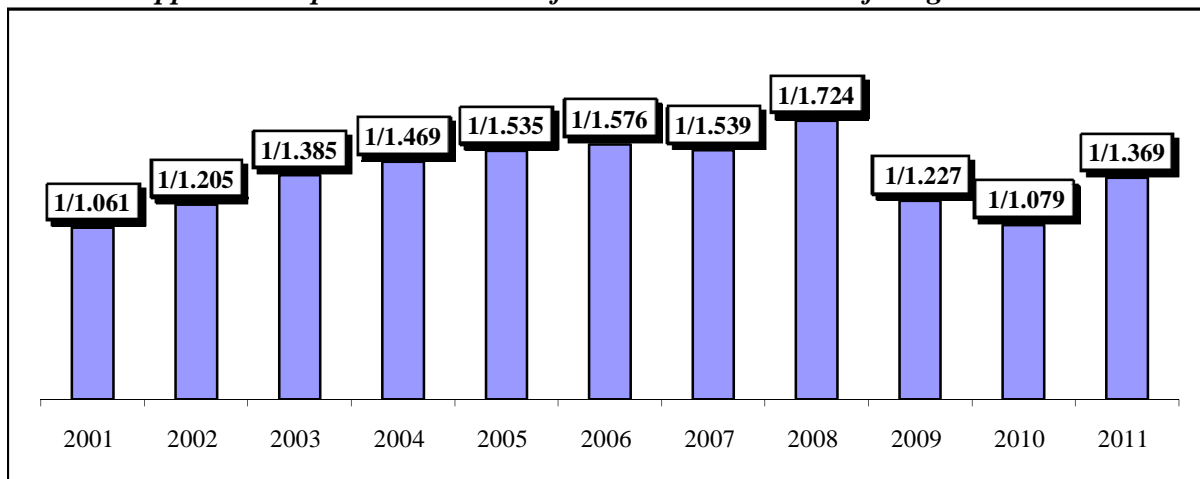

**PROCEDURE DI RILASCIO
DI IMMOBILI AD USO ABITATIVO**

3. – SITUAZIONE NELLE PROVINCE DEI GRANDI COMUNI –

3.1 – Analisi delle procedure di rilascio di immobili ad uso abitativo nelle province dei grandi comuni

I provvedimenti di sfratto emessi, nel corso del 2011, nelle province di Torino, Milano, Venezia, Verona, Genova, Bologna, Firenze, Roma, Napoli, Bari, Catania, Messina e Palermo sono stati in totale **27.882** (pari al **43,7%** del totale nazionale). Le richieste di esecuzione presentate all'Ufficiale Giudiziario - pari, in tali aree, a **62.086** - e gli sfratti eseguiti con l'intervento dell'Ufficiale Giudiziario - pari a **10.258** - costituiscono, rispettivamente, il **50,1%** ed il **35,8%** del totale nazionale.

Incidenza % dei Grandi Comuni sul totale nazionale

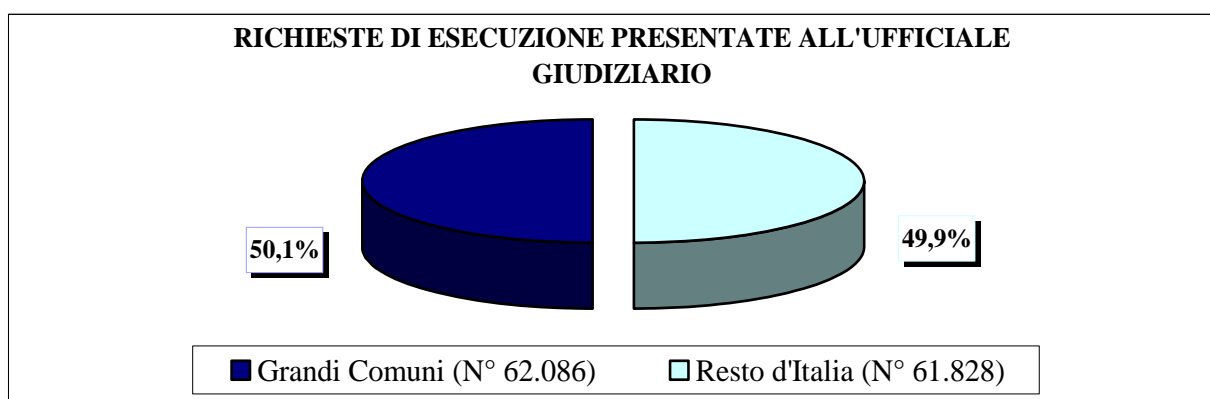
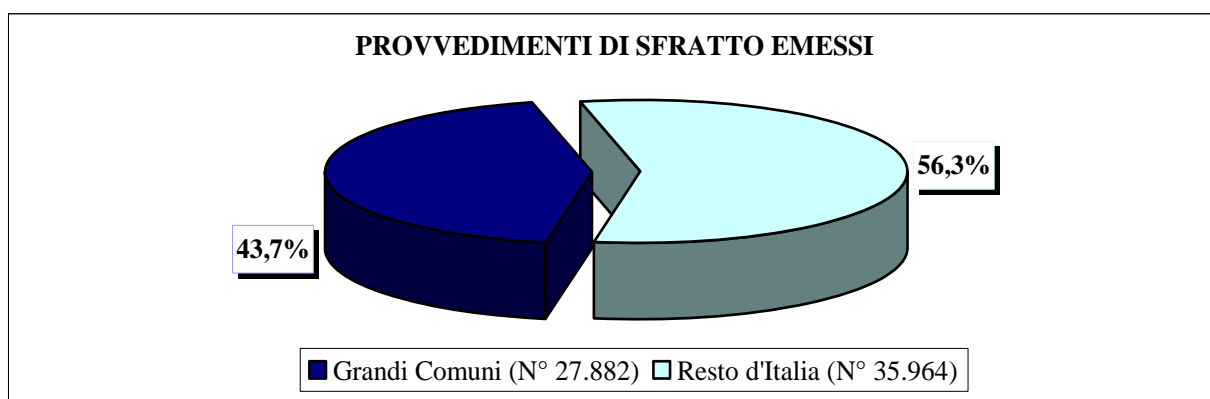

SFRATTI ESEGUITI CON L'INTERVENTO DELL'UFFICIALE GIUDIZIARIO

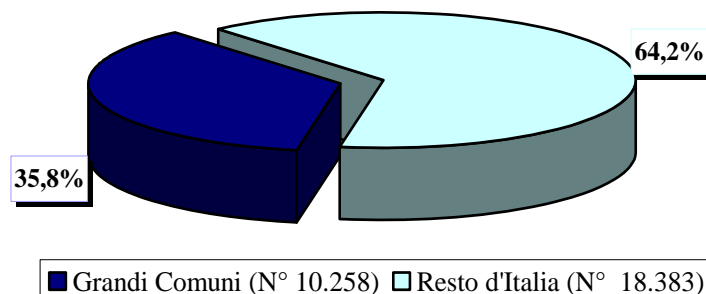

Il raffronto con l'anno 2010 evidenzia una flessione sia dei *provvedimenti di sfratto emessi* sia degli *sfratti eseguiti con l'intervento dell'Ufficiale Giudiziario* pari, rispettivamente, al **-5,3%** e al **-8,6%**; le *richieste di esecuzione presentate all'Ufficiale Giudiziario* fanno registrare, al contrario, un deciso aumento, pari al **+20,4%**.

Grandi comuni	Provvedimenti di sfratto emessi		Richieste di esecuzione (*)		Sfratti eseguiti (**)	
	Totale	Variaz. %	Totale	Variaz. %	Totale	Variaz. %
Torino	3.163	5,08	1.245	7,79	353	3,52
Milano (a)	5.097	-21,17	22.146	3,90	741	-36,07
Venezia (a)	159	-64,59	9.562	2.226,52	285	-24,00
Verona (a)	1.267	4,54	648	-18,70	295	-17,13
Genova	1.291	-2,86	2.495	1,84	834	3,99
Bologna	1.413	-17,75	3.622	0,19	982	-10,48
Firenze	1.393	10,21	4.330	3,91	706	8,78
Roma	6.686	-0,36	7.206	-10,09	2.343	-6,47
Napoli (a)	3.696	26,06	5.900	36,45	1.598	-25,12
Bari (a)	986	-25,86	621	16,07	479	27,06
Catania	1.004	-4,38	2.559	-10,34	961	43,65
Messina	346	-13,50	233	-15,88	133	-16,35
Palermo	1.381	-12,43	1.519	-8,16	548	-8,82
Totale	27.882	-5,31	62.086	20,39	10.258	-8,61
Totale Italia	63.846	-2,77	123.914	11,37	28.641	-4,18

(a) - Dati incompleti

(*) Presentate all'Ufficiale Giudiziario

(**) Con l'intervento dell'Ufficiale Giudiziario

Prendendo in considerazione il rapporto tra i provvedimenti di sfratto emessi e il numero delle famiglie residenti si nota come ben 9 delle province dei 13 grandi comuni sopra indicati presentino una situazione peggiore di quella nazionale che si attesta a uno sfratto ogni **394** famiglie. La provincia che denuncia la situazione più grave è Roma con uno sfratto ogni **257** famiglie, seguita da Napoli (**1/292**), Verona (**1/301**), Firenze (**1/315**), Torino (**1/332**), Bologna (**1/335**), Genova (**1/338**), Palermo (**1/353**) e Milano con uno sfratto ogni **358** famiglie.

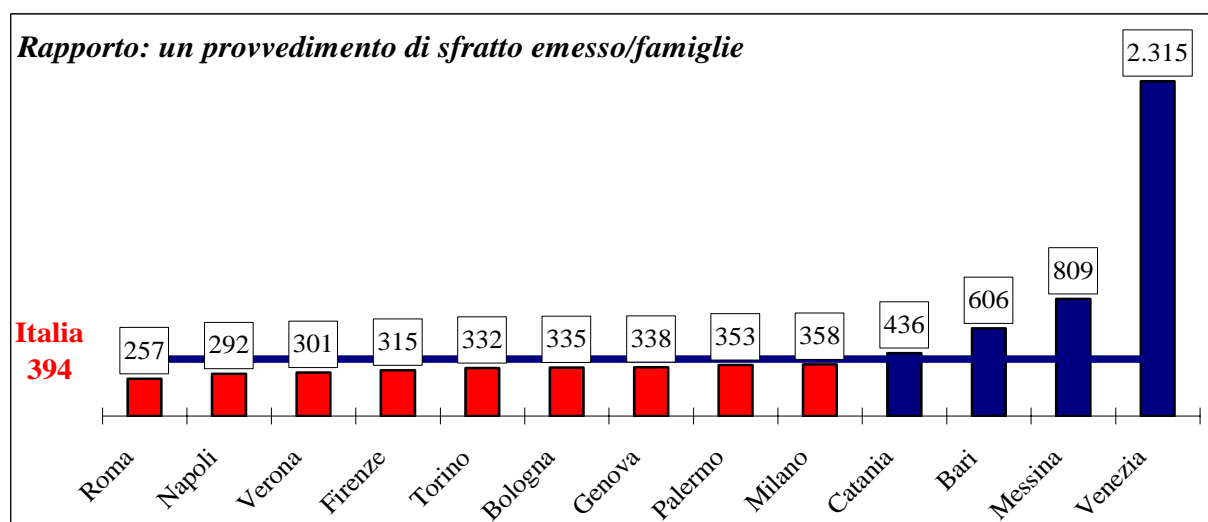

Dal 2001 al 2011 nelle province dei grandi comuni si riscontra un aumento per i *provvedimenti di rilascio emessi* del **+37,6%**, al contrario sia per *le richieste di esecuzione* sia per *gli sfratti eseguiti* si registra una diminuzione, rispettivamente, del **-13,7%** e del **-13,0%**.

Nelle tabelle che seguono sono riportati i dati riferiti alle singole province dei grandi comuni.

TORINO

Tab. 23

Anni	Provvedimenti di sfratto emessi				Richieste di esecuzione	Sfratti eseguiti
	Necessità locatore	Finita locazione	Morosità / Altra causa	Totale		
2001 (a)	-	548	1.401	1.949	6.448	1.582
2002 (a)	-	506	1.313	1.819	6.413	1.571
2003 (a)	-	318	842	1.160	8.270	1.943
2004 (a)	-	359	1.139	1.498	5.545	1.207
2005 (a)	-	428	1.552	1.980	4.613	1.097
2006 (a)	-	465	1.622	2.087	6.184	1.511
2007 (a)	-	284	1.311	1.595	6.303	1.496
2008 (a)	-	390	1.988	2.378	4.037	1.237
2009 (a)	-	310	1.986	2.296	470	138
2010	-	238	2.772	3.010	1.155	341
2011	-	173	2.990	3.163	1.245	353

(a) - Dati incompleti

Andamento delle procedure di sfratto

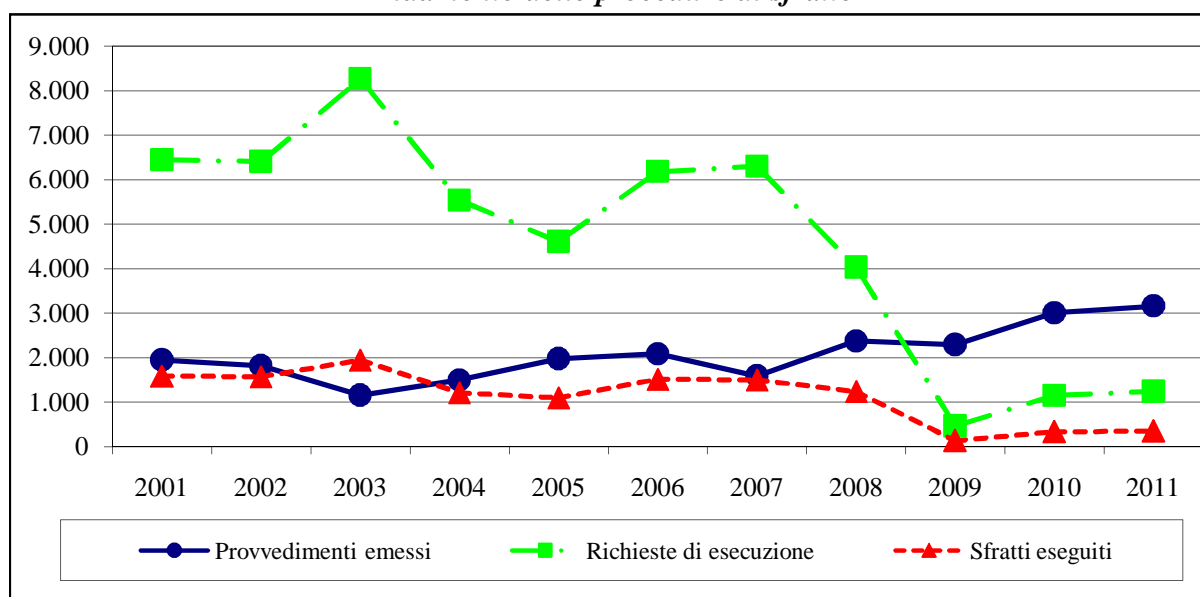

Rapporto 1 sfratto / n. famiglie residenti

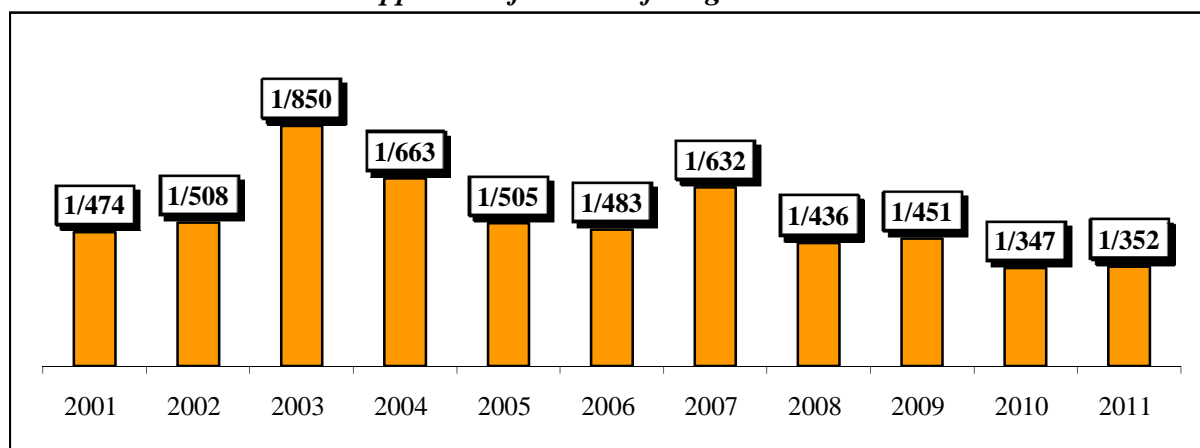

MILANO

Tab. 24

Anni	Provvedimenti di sfratto emessi				Richieste di esecuzione	Sfratti eseguiti
	Necessità locatore	Finita locazione	Morosità / Altra causa	Totale		
2001	-	2.216	1.025	3.241	34.172	2.901
2002	5	1.767	2.160	3.932	32.968	2.728
2003	-	1.146	1.248	2.394	19.765	2.886
2004 (a)	-	1.862	1.312	3.174	8.999	4.240
2005	3	1.210	1.270	2.483	37.883	3.608
2006 (a)	35	852	1.236	2.123	21.195	901
2007	32	728	1.302	2.062	32.064	983
2008	74	772	1.434	2.280	20.063	874
2009	76	246	2.252	2.574	19.849	1.030
2010	87	695	5.684	6.466	21.315	1.159
2011 (a)	20	718	4.359	5.097	22.146	741

(a) - Dati incompleti

Andamento delle procedure di sfratto

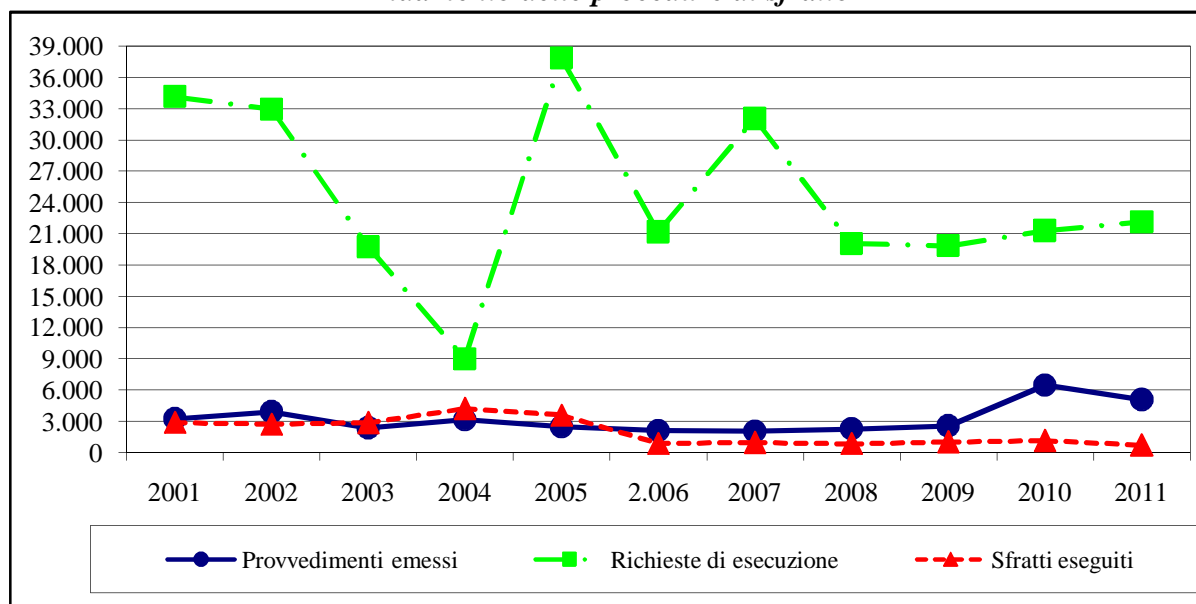

Rapporto 1 sfratto / n. famiglie residenti

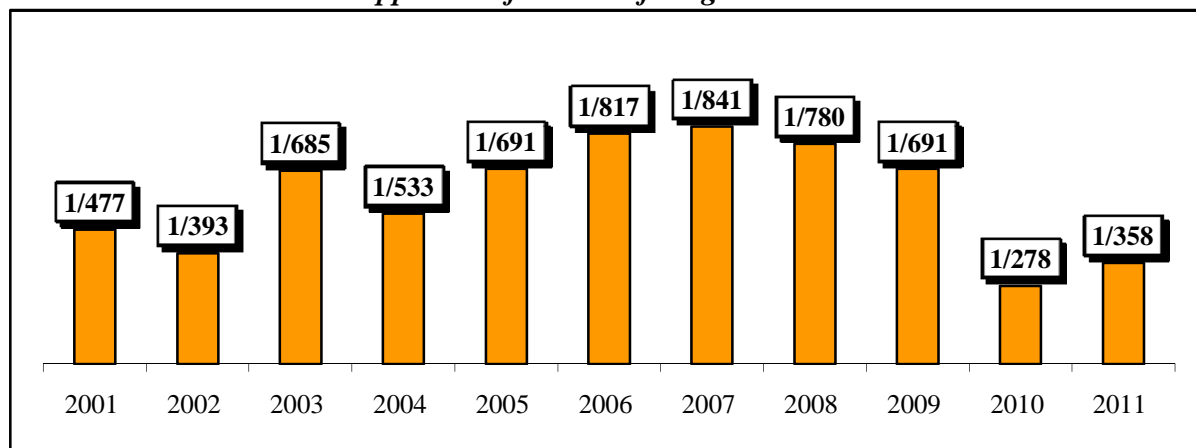

VENEZIA

Tab. 25

Anni	Provvedimenti di sfratto emessi				Richieste di esecuzione	Sfratti eseguiti
	Necessità locatore	Finita locazione	Morosità / Altra causa	Totale		
2001	-	191	295	486	134	55
2002	1	30	74	105	109	41
2003 (a)	2	15	78	95	140	40
2004 (a)	-	208	416	624	876	254
2005	-	212	451	663	1.539	398
2006	-	178	430	608	618	512
2007	12	22	126	160	326	418
2008 (a)	-	156	422	578	420	360
2009 (a)	-	66	296	362	331	326
2010 (a)	-	52	397	449	411	375
2011 (a)	-	7	152	159	9.562	285

(a) - Dati incompleti

Andamento delle procedure di sfratto

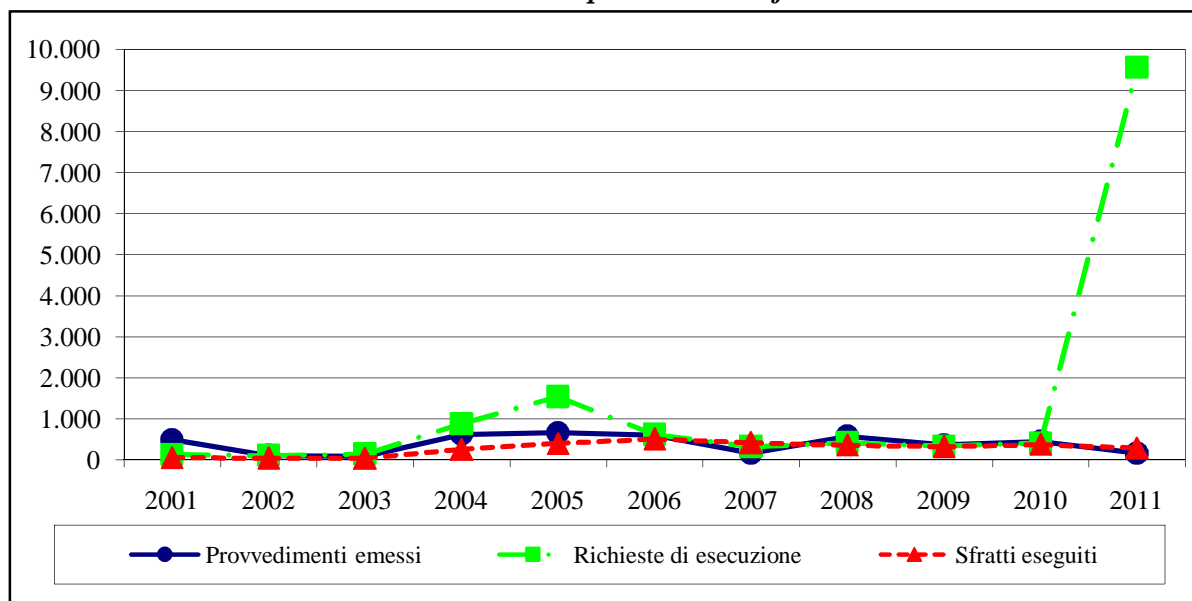

Rapporto 1 sfratto / n. famiglie residenti

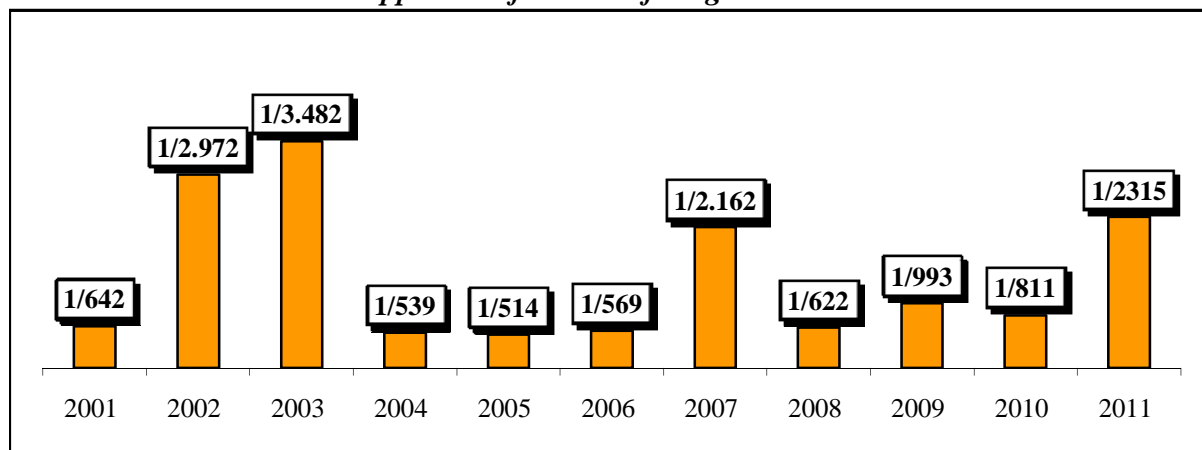

VERONA

Tab. 26

Anni	Provvedimenti di sfratto emessi				Richieste di esecuzione	Sfratti eseguiti
	Necessità locatore	Finita locazione	Morosità / Altra causa	Totale		
2001	1	251	482	734	152	29
2002	-	182	422	604	157	37
2003	1	173	510	684	284	92
2004	-	182	580	762	466	118
2005	-	129	541	670	579	206
2006	-	121	626	747	322	106
2007	-	128	676	804	664	316
2008	-	141	703	844	803	392
2009	-	94	927	1.021	986	438
2010	-	110	1.102	1.212	797	356
2011 (a)	-	76	1.191	1.267	648	295

(a) - Dati incompleti

Andamento delle procedure di sfratto

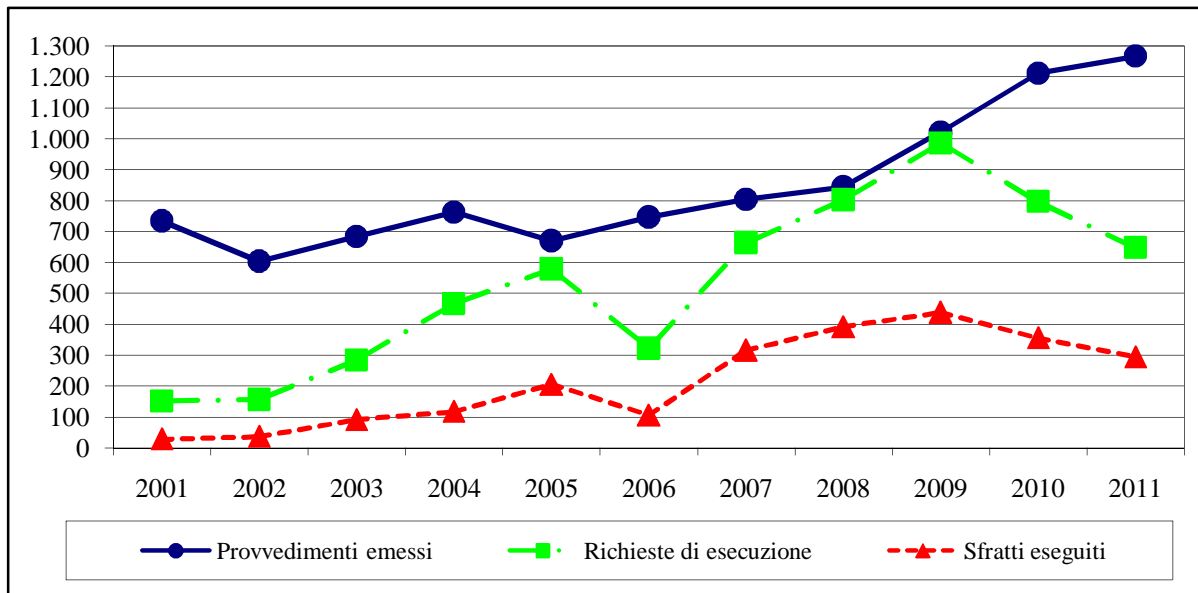

Rapporto 1 sfratto / n. famiglie residenti

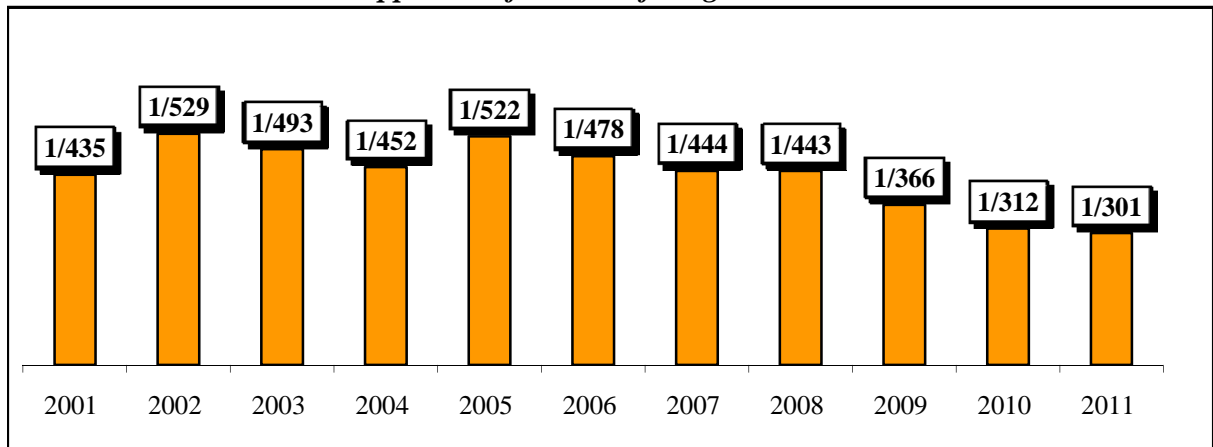

GENOVA

Tab. 27

Anni	Provvedimenti di sfratto emessi				Richieste di esecuzione	Sfratti eseguiti
	Necessità locatore	Finita locazione	Morosità / Altra causa	Totale		
2001	-	173	726	899	2.199	605
2002	-	240	931	1.171	2.445	670
2003	39	236	685	960	2.688	839
2004	-	284	1.052	1.336	2.810	795
2005	-	216	1.138	1.354	2.588	814
2006	-	308	1.296	1.604	2.458	777
2007	-	343	1.033	1.376	2.345	785
2008	-	400	1.296	1.696	2.525	861
2009	-	285	1.291	1.576	2.380	813
2010	-	219	1.110	1.329	2.450	802
2011	-	168	1.123	1.291	2.495	834

Andamento delle procedure di sfratto

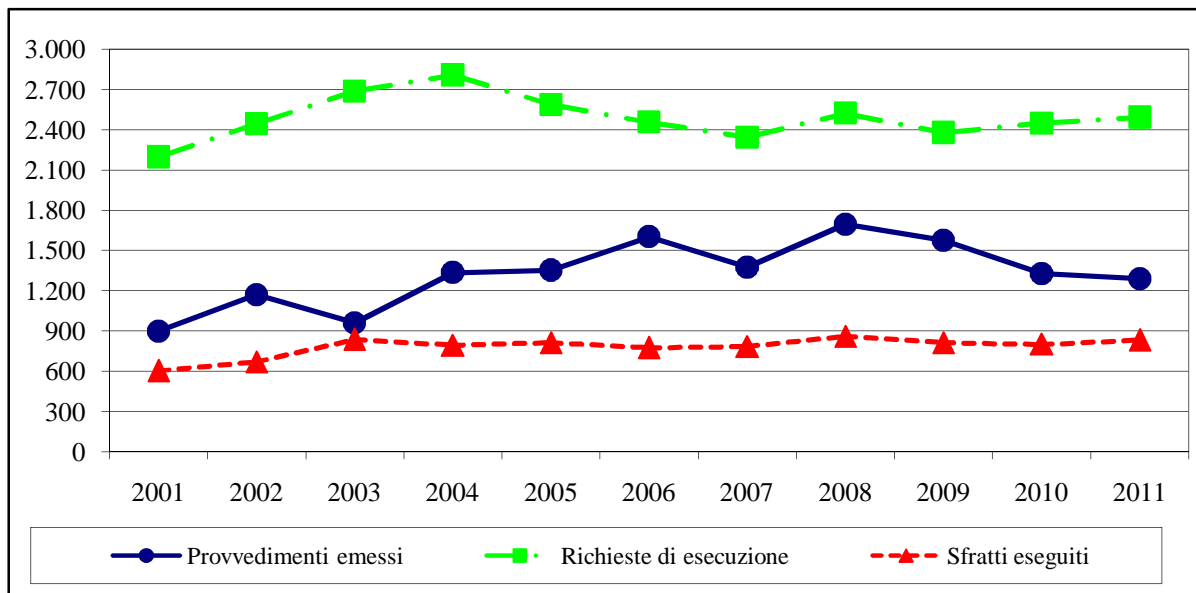

Rapporto 1 sfratto / n. famiglie residenti

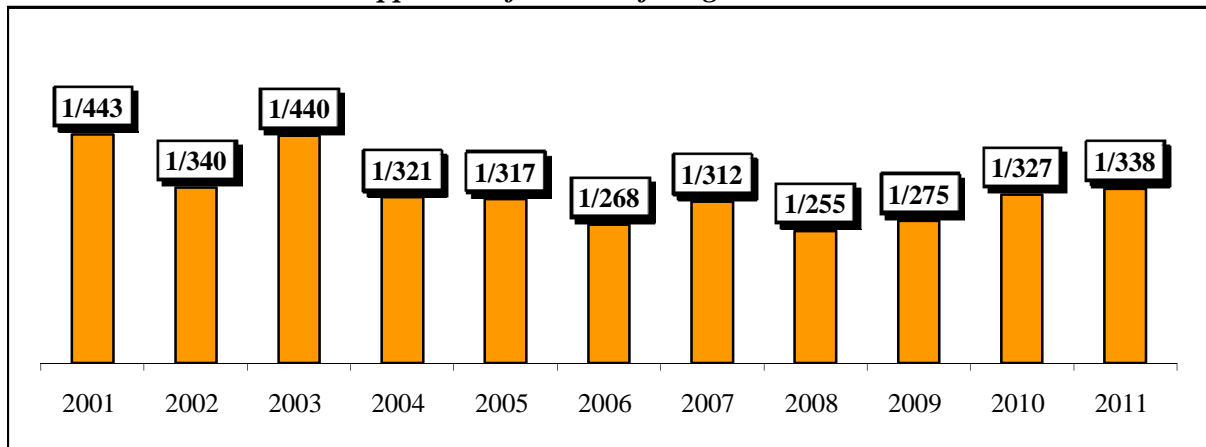

BOLOGNA

Tab. 28

Anni	Provvedimenti di sfratto emessi				Richieste di esecuzione	Sfratti eseguiti
	Necessità locatore	Finita locazione	Morosità / Altra causa	Totale		
2001	1	288	490	779	2.341	463
2002	-	508	628	1.136	2.277	515
2003	-	371	700	1.071	2.025	527
2004	-	292	826	1.118	2.123	588
2005	1	237	859	1.097	2.408	726
2006	-	192	989	1.181	1.772	1.151
2007	-	188	1.024	1.212	1.710	553
2008	-	226	1.168	1.394	2.234	636
2009	-	138	1.428	1.566	3.020	890
2010	-	159	1.559	1.718	3.615	1.097
2011	-	155	1.258	1.413	3.622	982

Andamento delle procedure di sfratto

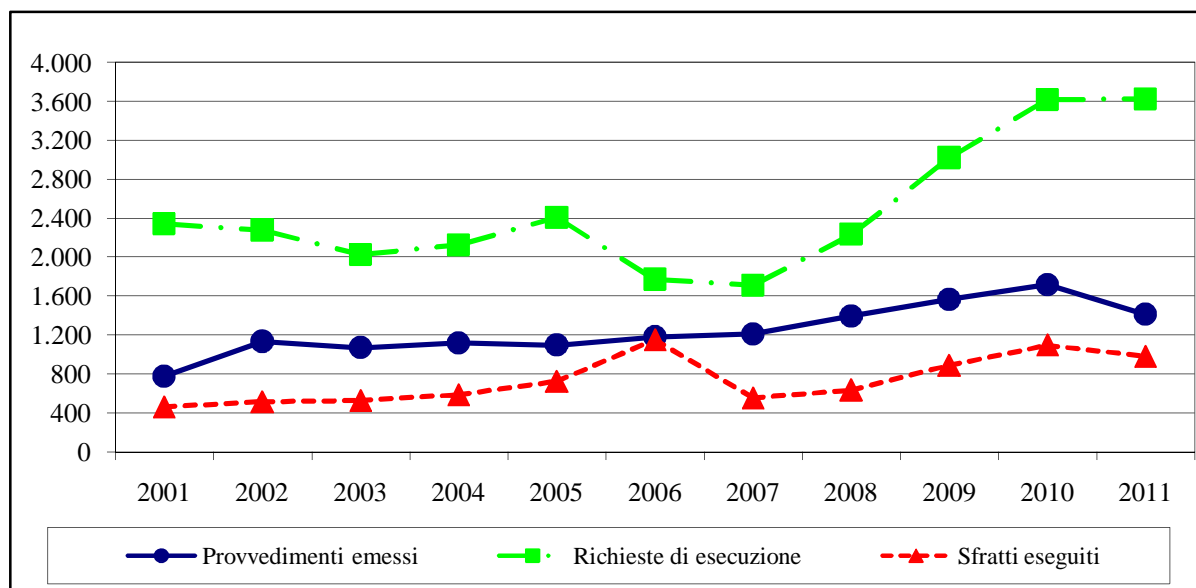

Rapporto 1 sfratto / n. famiglie residenti

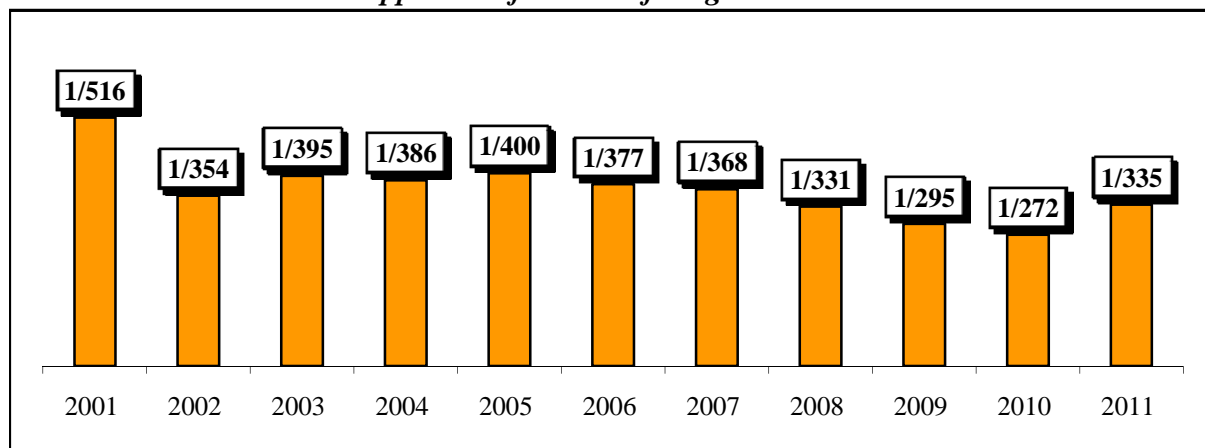

FIRENZE

Tab. 29

Anni	Provvedimenti di sfratto emessi				Richieste di esecuzione	Sfratti eseguiti
	Necessità locatore	Finita locazione	Morosità / Altra causa	Totale		
2001	-	539	674	1.213	576	204
2002	-	480	481	961	1.012	517
2003	1	493	588	1.082	1.189	673
2004	3	494	775	1.272	1.146	617
2005	2	469	869	1.340	978	555
2006	34	426	1.005	1.465	945	528
2007	29	455	1.146	1.630	858	421
2008	8	307	1.104	1.419	1.358	643
2009	6	567	2.322	2.895	1.429	583
2010	-	161	1.103	1.264	4.167	649
2011	-	162	1.231	1.393	4.330	706

Andamento delle procedure di sfratto

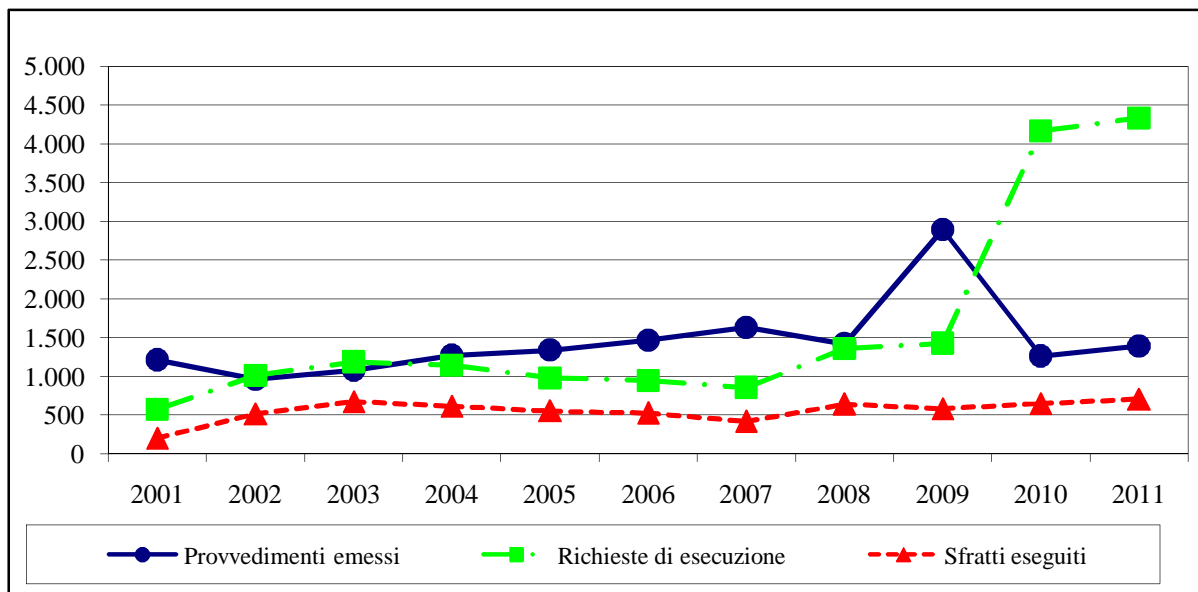

Rapporto 1 sfratto / n. famiglie residenti

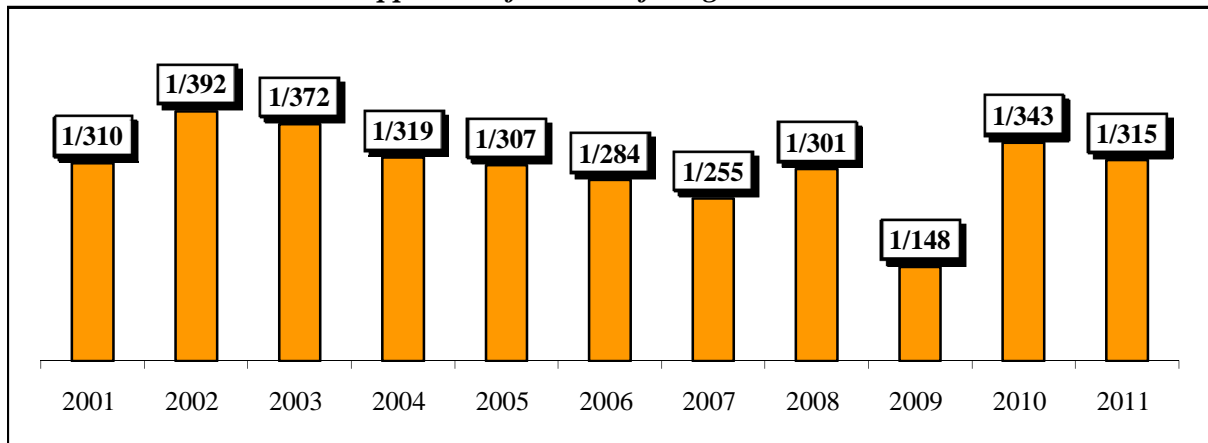

ROMA

Tab. 30

Anni	Provvedimenti di sfratto emessi				Richieste di esecuzione	Sfratti eseguiti
	Necessità locatore	Finita locazione	Morosità / Altra causa	Totale		
2001	12	1.601	3.258	4.871	19.671	3.742
2002	113	1.662	2.263	4.038	10.824	2.564
2003	6	1.798	2.283	4.087	11.171	2.648
2004	37	2.414	3.763	6.214	10.868	2.724
2005	-	2.379	3.529	5.908	10.225	2.872
2006	13	2.192	3.496	5.701	22.672	1.936
2007	16	2.092	3.606	5.714	19.402	1.871
2008 (a)	14	2.681	4.879	7.574	52.698	2.209
2009	52	2.322	6.355	8.729	24.254	2.216
2010 (a)	7	1.513	5.190	6.710	8.015	2.505
2011	128	1.228	5.330	6.686	7.206	2.343

(a) - Dati incompleti

Andamento delle procedure di sfratto

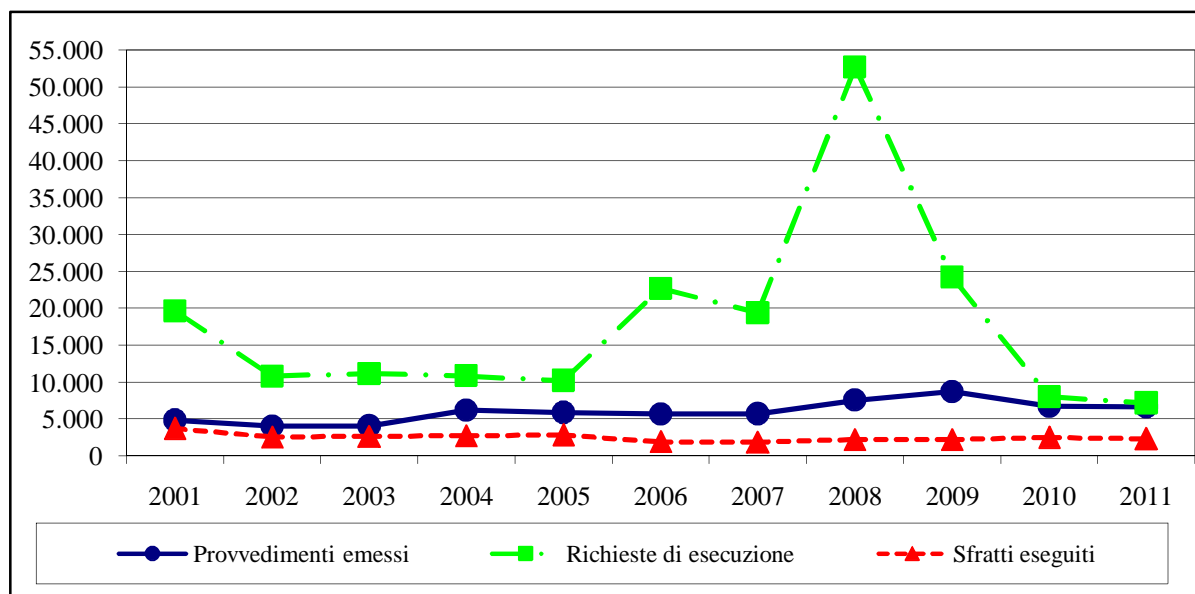

Rapporto 1 sfratto / n. famiglie residenti

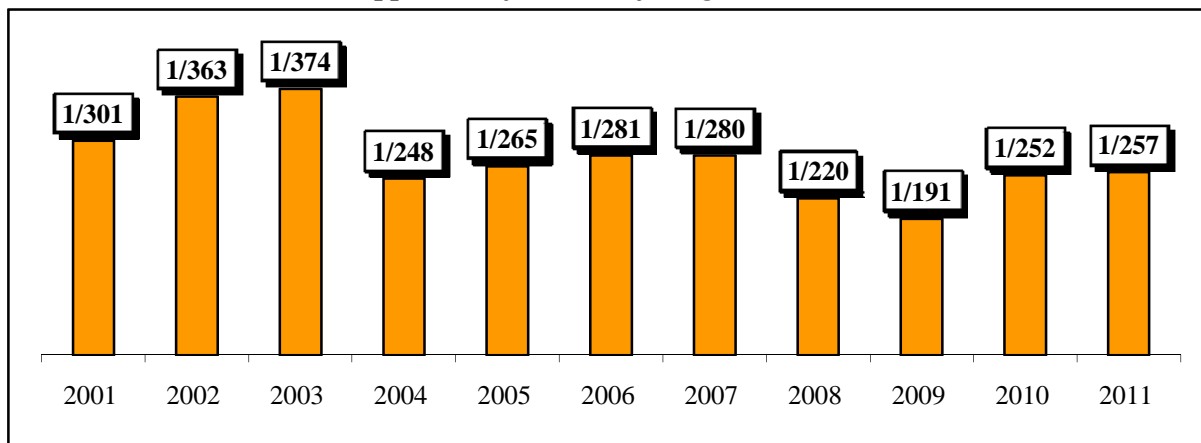

NAPOLI

Tab. 31

Anni	Provvedimenti di sfratto emessi				Richieste di esecuzione	Sfratti eseguiti
	Necessità locatore	Finita locazione	Morosità / Altra causa	Totale		
2001	-	1.183	2.025	3.208	2.958	1.221
2002	6	1.110	2.234	3.350	3.690	1.263
2003 (a)	45	920	1.942	2.907	5.716	2.255
2004 (a)	55	1.256	1.980	3.291	6.174	2.314
2005 (a)	76	1.028	2.543	3.647	7.276	2.515
2006 (a)	100	653	1.140	1.893	5.245	1.862
2007 (a)	57	353	584	994	3.218	1.724
2008 (a)	55	1.033	1.943	3.031	6.000	2.035
2009 (a)	28	770	1.924	2.722	5.161	2.206
2010 (a)	26	775	2.131	2.932	4.324	2.134
2011 (a)	11	873	2.812	3.696	5.900	1.598

(a) - Dati incompleti

Andamento delle procedure di sfratto

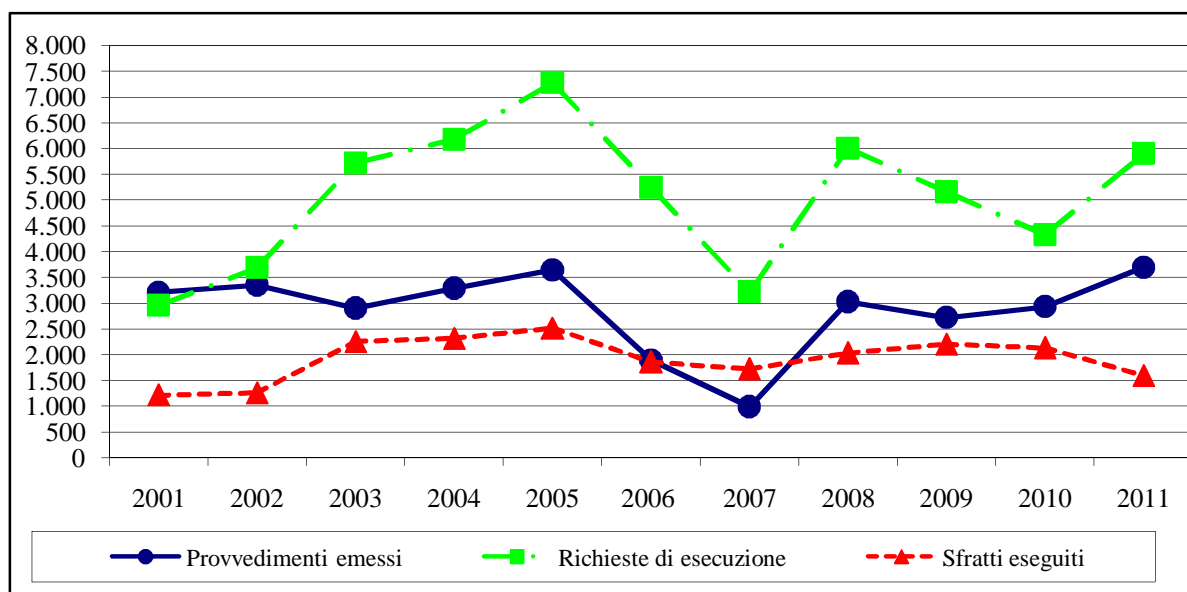

Rapporto 1 sfratto / n. famiglie residenti

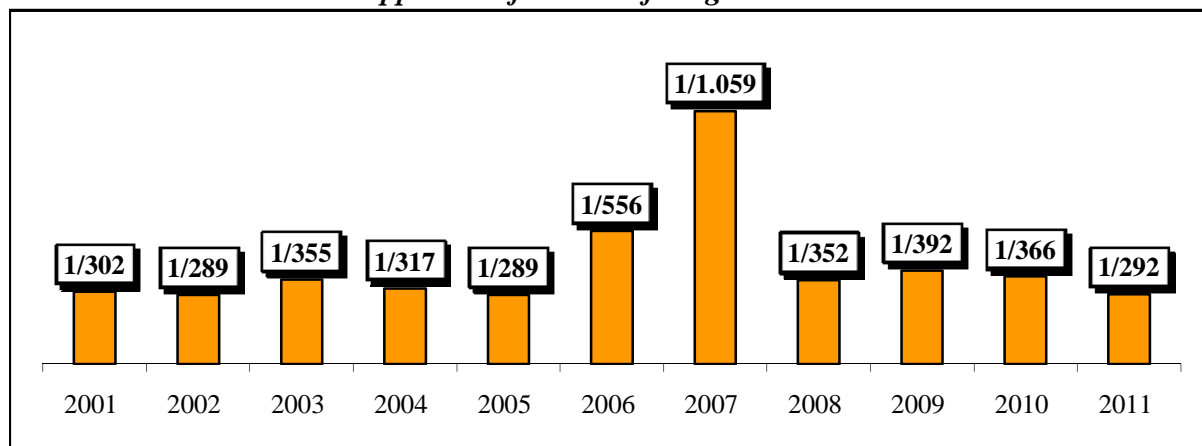

BARI

Tab. 32

Anni	Provvedimenti di sfratto emessi				Richieste di esecuzione	Sfratti eseguiti
	Necessità locatore	Finita locazione	Morosità / Altra causa	Totale		
2001	-	183	309	492	384	147
2002	-	315	521	836	450	166
2003 (a)	3	298	646	947	514	142
2004 (a)	-	156	477	633	549	174
2005 (a)	1	71	329	401	451	136
2006 (a)	-	287	529	816	413	137
2007 (a)	3	298	652	953	756	186
2008 (a)	3	312	913	1.228	658	400
2009 (a)	-	260	837	1.097	596	434
2010 (a)	22	239	1.069	1.330	535	377
2011 (a)	13	184	789	986	621	479

(a) - Dati incompleti

Andamento delle procedure di sfratto

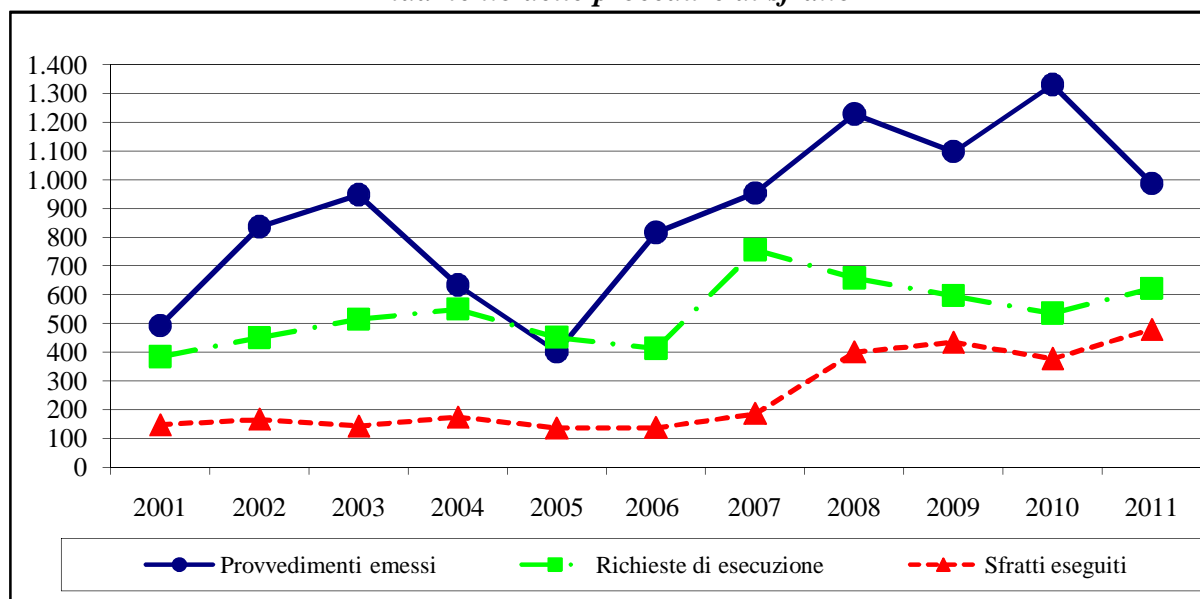

Rapporto 1 sfratto / n. famiglie residenti

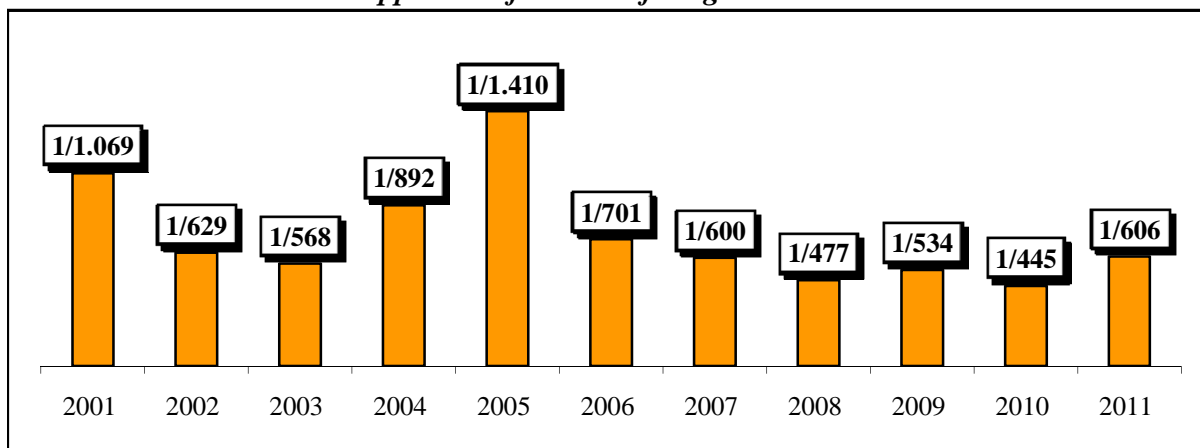

CATANIA

Tab. 33

Anni	Provvedimenti di sfratto emessi				Richieste di esecuzione	Sfratti eseguiti
	Necessità locatore	Finita locazione	Morosità / Altra causa	Totale		
2001	-	121	527	648	629	172
2002	-	149	516	665	690	22
2003	6	151	486	643	775	102
2004	5	307	946	1.258	2.527	569
2005	-	177	771	948	2.301	506
2006	-	261	736	997	2.113	466
2007	-	255	723	978	2.043	459
2008	-	258	722	980	2.377	541
2009	-	162	780	942	2.100	425
2010	-	203	847	1.050	2.854	669
2011	-	137	867	1.004	2.559	961

Andamento delle procedure di sfratto

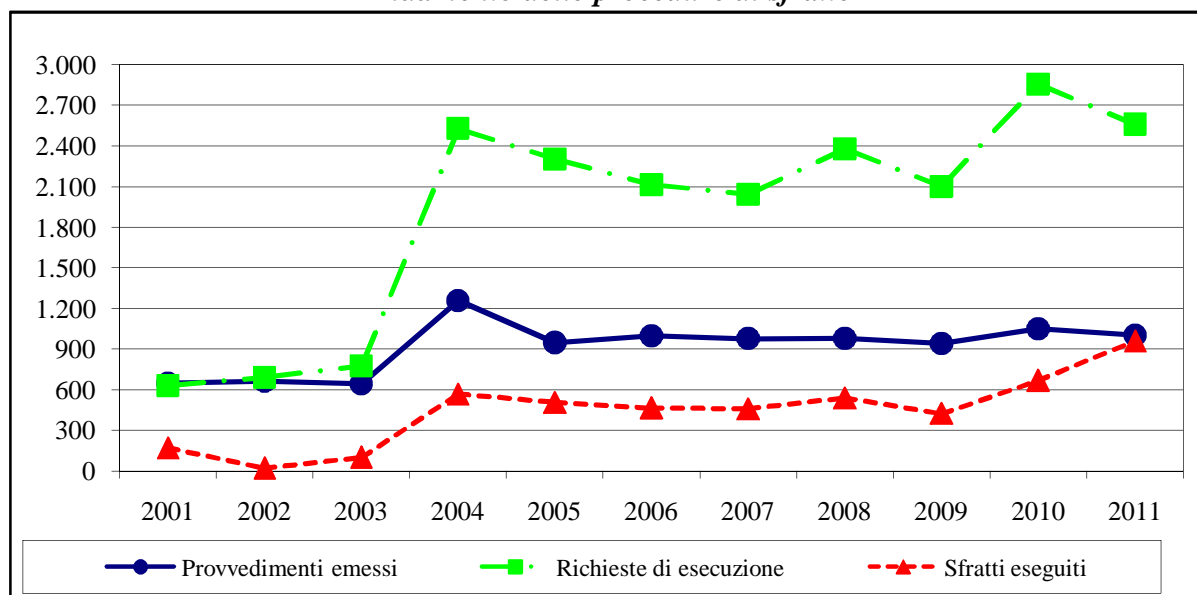

Rapporto 1 sfratto / n. famiglie residenti

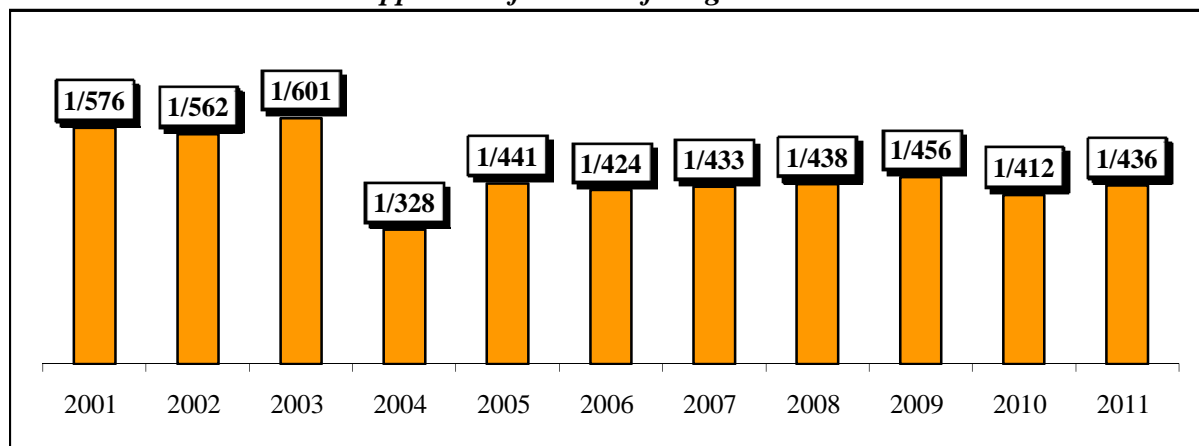

MESSINA

Tab. 34

Anni	Provvedimenti di sfratto emessi				Richieste di esecuzione	Sfratti eseguiti
	Necessità locatore	Finita locazione	Morosità / Altra causa	Totale		
2001	-	62	118	180	618	159
2002	-	48	341	389	120	58
2003	2	58	335	395	327	114
2004	1	41	313	355	330	124
2005	-	35	300	335	350	137
2006	19	56	330	405	351	154
2007	3	23	130	156	265	120
2008	3	33	230	266	298	140
2009	1	61	390	452	240	145
2010	10	57	333	400	277	159
2011	1	30	315	346	233	133

Andamento delle procedure di sfratto

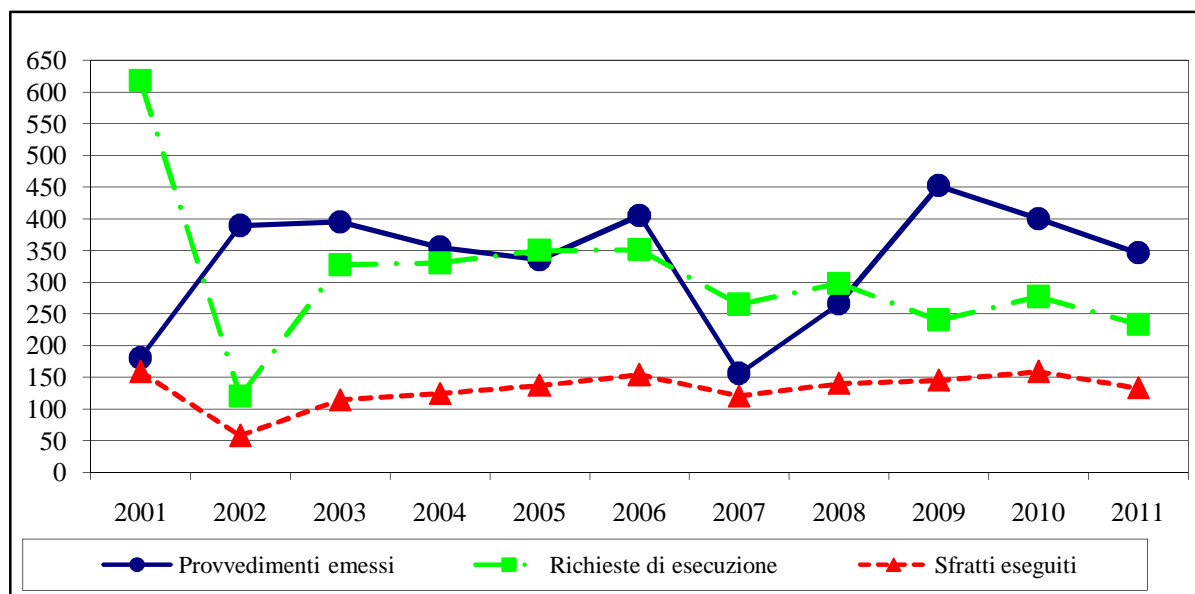

Rapporto 1 sfratto / n. famiglie residenti

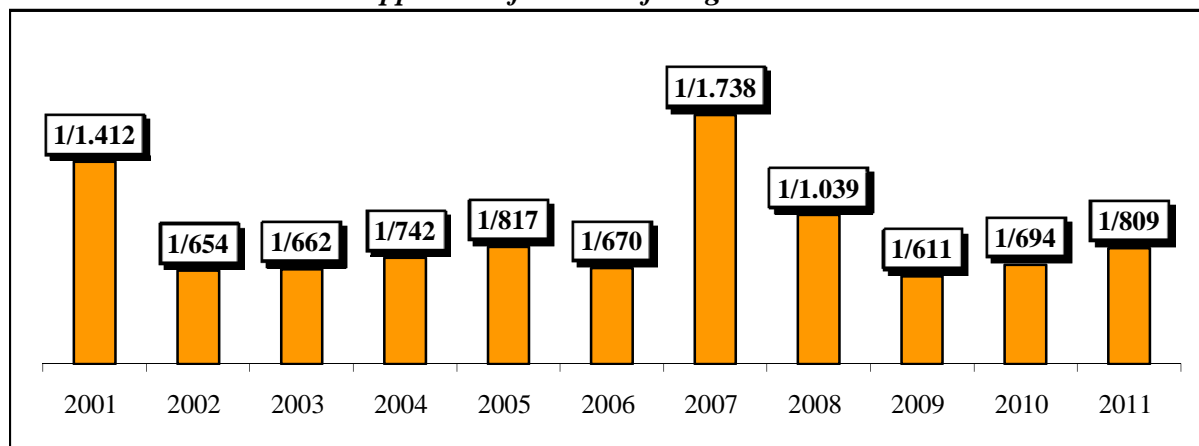

PALERMO

Tab. 35

Anni	Provvedimenti di sfratto emessi				Richieste di esecuzione	Sfratti eseguiti
	Necessità locatore	Finita locazione	Morosità / Altra causa	Totale		
2001	10	282	1.274	1.566	1.658	504
2002	11	318	1.299	1.628	1.838	648
2003	2	248	1.283	1.533	1.569	553
2004	4	201	1.348	1.553	1.684	586
2005	2	286	1.425	1.713	1.462	532
2006 (a)	-	413	1.317	1.730	1.272	484
2007	-	311	1.133	1.444	1.467	542
2008 (a)	26	345	1.310	1.681	1.572	551
2009	5	284	1.306	1.595	2.166	719
2010	-	271	1.306	1.577	1.654	601
2011	-	159	1.222	1.381	1.519	548

(a) - Dati incompleti

Andamento delle procedure di sfratto

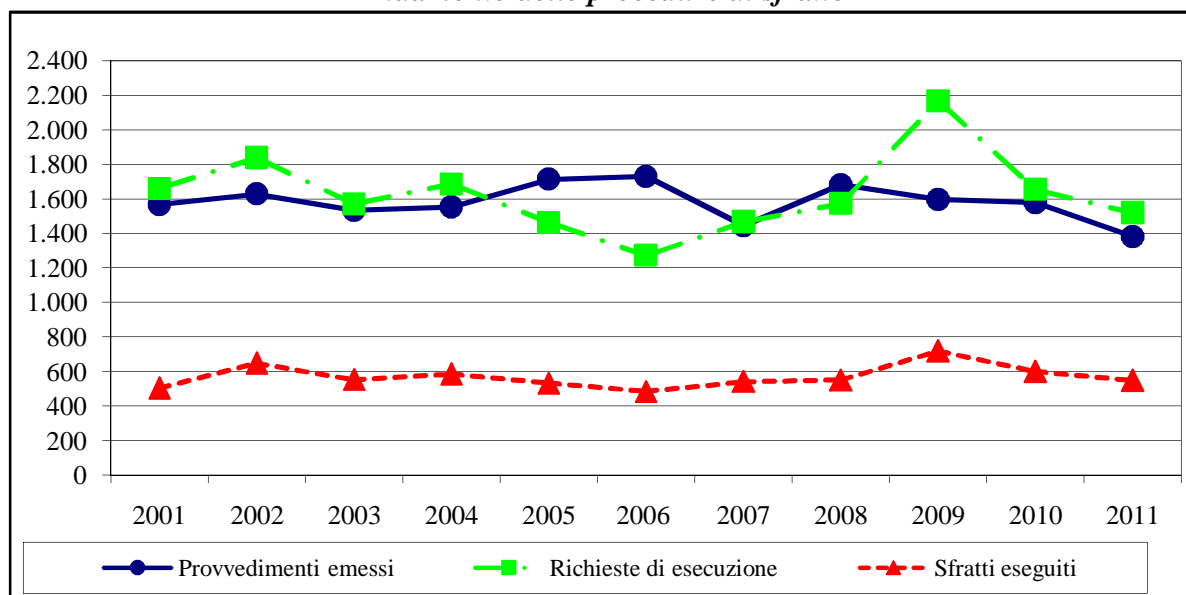

Rapporto 1 sfratto / n. famiglie residenti

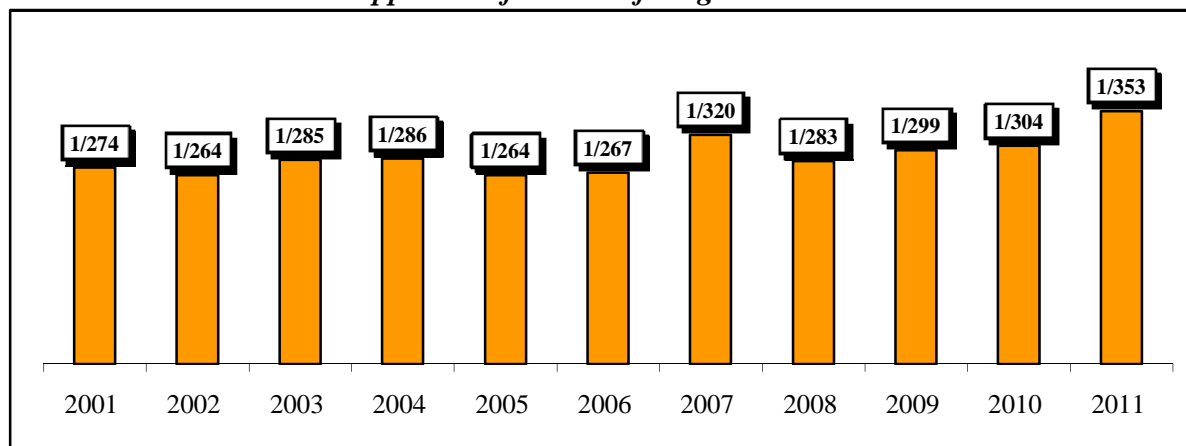

**PROCEDURE DI RILASCIO
DI IMMOBILI AD USO ABITATIVO**

**4. - AGGIORNAMENTO DEI DATI A SEGUITO
DI MODIFICHE O INTEGRAZIONI -**

PROVVEDIMENTI ESECUTIVI DI SFRATTO, RICHIESTE DI ESECUZIONE, SFRATTI ESEGUITI NEL PERIODO GENNAIO - DICEMBRE 2010
E VARIAZIONI % RISPETTO AL PERIODO GENNAIO - DICEMBRE 2009

Situazione regionale

Tab. 36

Regioni	Provvedimenti di sfratto emessi										Richieste di esecuzione (*)	Variazione % rispetto al periodo precedente	Sfratti eseguiti (**)	Variazione % rispetto al periodo precedente
	Necessità locatore		Finita locazione		Morosità / Altra causa		TOTALE	Variazione % rispetto al periodo precedente	Resto prov.	Resto prov.				
	cap.	resto prov.	cap.	resto prov.	cap.	resto prov.								
Piemonte	0	0	282	120	3.731	1.793	5.926	10,91	5.802	16,72	1.891	25,48		
Valle d'Aosta	0	0	8	12	51	94	165	17,02	358	4,37	60	36,36		
Lombardia	1	167	208	978	2.509	10.002	13.865	48,07	34.932	13,00	4.794	-2,54		
Trentino A. A.	7	6	26	34	141	267	481	-18,34	454	-13,69	234	-8,95		
Veneto	0	0	182	160	1.681	2.839	4.862	15,24	4.055	13,02	2.136	28,99		
Friuli V. G.	0	0	97	28	605	540	1.270	6,81	1.764	8,29	614	-2,54		
Liguria	62	111	239	166	1.142	691	2.411	7,06	3.664	3,47	1.292	-1,45		
Emilia Romagna	3	11	181	293	2.908	3.658	7.054	0,54	11.883	16,94	4.156	23,32		
Toscana	0	4	270	297	1.778	2.594	4.943	-22,90	12.128	54,36	2.683	20,48		
Umbria	0	0	36	15	481	496	1.028	18,03	1.017	8,65	459	17,69		
Marche	0	16	80	101	474	929	1.600	18,52	3.248	10,97	886	-1,66		
Lazio	9	137	1.458	133	5.011	785	7.533	-21,71	10.002	-61,86	3.098	6,46		
Abruzzo	0	0	29	54	238	322	643	11,05	1.659	14,49	638	6,69		
Molise	0	0	10	21	30	79	140	10,24	801	-9,70	81	-38,64		
Campania	8	164	583	675	1.731	1.665	4.826	12,52	6.462	-11,08	2.848	-1,28		
Puglia	112	51	286	289	888	1.628	3.254	11,59	3.707	-15,75	1.306	-5,43		
Basilicata	0	0	2	11	12	55	80	-40,30	293	7,72	63	-18,18		
Calabria	0	17	460	28	362	196	1.063	58,89	694	-14,95	404	27,04		
Sicilia	5	9	432	150	2.173	1.119	3.888	0,86	7.887	5,60	1.949	6,91		
Sardegna	0	0	8	53	123	448	632	15,33	450	12,78	297	19,76		
Totale Italia	207	693	4.877	3.618	26.069	30.200	65.664	6,80	111.260	-4,56	29.889	8,36		

N.B. - Per l'anno 2010 sono incompleti i dati per le province di Bergamo, Lodi, Venezia, Rieti, Roma, Chieti, Teramo, Napoli, Bari, Brindisi, Foggia e Sassari. Sono stati aggiornati i dati relativi alle province di Firenze, Bari, Trapani e Nuoro

(*) - Presentate all'Ufficiale Giudiziario

(**) - Con l'intervento dell'Ufficiale Giudiziario

PROVVEDIMENTI ESECUTIVI DI SFRATTO, RICHIESTE DI ESECUZIONE, SFRATTI ESEGUITI NEL PERIODO GENNAIO - DICEMBRE 2010
E VARIAZIONI % RISPETTO AL PERIODO GENNAIO - DICEMBRE 2009

Situazione provinciale

segue Tab. 36

Province	Provvedimenti di sfratto emessi						Richieste di esecuzione (*)	Variazione % rispetto al periodo precedente	Sfratti eseguiti (**)	Variazione % rispetto al periodo precedente		
	Necessità locatore		Finita locazione		Morosità / Altra causa						TOTALE	Variazione % rispetto al periodo precedente
	cap.	resto prov.	cap.	resto prov.	cap.	resto prov.						
Alessandria	0	0	19	14	236	369	638	14,13	31,06	186	22,37	
Asti	0	0	9	0	342	0	351	15,84	19,80	143	8,33	
Biella	0	0	8	5	222	49	284	12,70		161	49,07	
Cuneo	0	0	4	33	114	448	599	-14,79	-24,39	388	-2,76	
Novara	0	0	13	30	254	299	596	-28,54	9,50	447	16,10	
Torino	0	0	219	19	2.382	390	3.010	31,10	145,74	341	147,10	
Verbania	0	0	5	8	49	65	127	9,48	6,13	68	54,55	
Vercelli	0	0	5	11	132	173	321	14,64	-2,06	157	5,37	
Piemonte	0	0	282	120	3.731	1.793	5.926	10,91	16,72	1.891	25,48	
Valle d'Aosta	0	0	8	12	51	94	165	17,02	4,37	60	36,36	
Bergamo (a)	0	79	31	89	343	493	1.035	-5,65	35,89	464	14,57	
Brescia	0	0	28	35	566	1.375	2.004	9,81	24,30	864	-38,85	
Como	0	0	2	34	14	241	291	-15,90	11,51	282	10,59	
Cremona	1	0	14	16	190	327	548	8,73	5,71	284	23,48	
Lecco	0	0	10	34	37	248	329	34,84	65,11	140	45,83	
Lodi (b)	0	0	3	31	94	295	423	1,93	36,73	299	4,55	
Mantova	0	0	9	3	315	85	412	-1,90	11,01	167	1,83	
Milano (c)	0	87	74	621	614	5.070	6.466	151,20	7,39	1.159	12,52	
Pavia	0	0	8	19	127	707	861	2,01	28,84	367	13,27	
Sondrio	0	0	0	2	42	50	94	16,05	29,82	55	66,67	
Varese	0	1	29	94	167	1.111	1.402	38,26	14,65	713	4,39	
Lombardia	1	167	208	978	2.509	10.002	13.865	48,07	13,00	4.794	-2,54	

(a) - Per i mesi di maggio e giugno sono incompleti i dati relativi alle richieste di esecuzione e agli sfratti eseguiti

(b) - Dati incompleti per il mese di dicembre

(c) - Per i mesi di gennaio, febbraio e marzo i dati del resto provincia sono comprensivi di quelli relativi al comune capoluogo

PROVVEDIMENTI ESECUTIVI DI SFRATTO, RICHIESTE DI ESECUZIONE, SFRATTI ESEGUITI NEL PERIODO GENNAIO - DICEMBRE 2010
E VARIAZIONI % RISPETTO AL PERIODO GENNAIO - DICEMBRE 2009

Situazione provinciale

segue Tab. 36

Province	Provvedimenti di sfratto emessi										Richieste di esecuzione (*)	Variazione % rispetto al periodo precedente	Sfratti eseguiti (**)	Variazione % rispetto al periodo precedente
	Necessità locatore		Finita locazione		Morosità / Altra causa		TOTALE	Variazione % rispetto al periodo precedente	Variazione % rispetto al periodo precedente	Variazione % rispetto al periodo precedente				
	cap.	resto prov.	cap.	resto prov.	cap.	resto prov.								
Bolzano	7	6	10	17	54	119	213	-22,83	211	-28,72	111	-17,16		
Trento	0	0	16	17	87	148	268	-14,38	243	5,65	123	0,00		
Trentino A.A.	7	6	26	34	141	267	481	-18,34	454	-13,69	234	-8,95		
Belluno	0	0	1	2	15	47	65	-8,45	98	8,89	32	-25,58		
Padova (d)	0	0	0	64	0	909	973	33,65	376	44,06	360	79,10		
Rovigo	0	0	11	10	137	176	334	7,05	64	16,36	137	24,55		
Treviso	0	0	5	26	101	578	710	10,42	800	-8,05	366	33,09		
Venezia (e)	0	0	51	1	288	109	449	24,03	411	24,17	375	15,03		
Verona	0	0	63	47	303	799	1.212	18,71	797	-19,17	356	-18,72		
Vicenza	0	0	51	10	837	221	1.119	3,42	1.509	51,66	510	93,92		
Veneto	0	0	182	160	1.681	2.839	4.862	15,24	4.055	13,02	2.136	28,99		
Gorizia	0	0	8	4	35	110	157	-12,78	193	10,29	58	13,73		
Pordenone	0	0	10	2	99	154	265	14,22	510	14,86	120	15,38		
Trieste	0	0	72	5	310	7	394	-5,06	845	20,03	251	14,61		
Udine	0	0	7	17	161	269	454	25,41	216	-29,41	185	-27,73		
Friuli V.G.	0	0	97	28	605	540	1.270	6,81	1.764	8,29	614	-2,54		
Genova	0	0	159	60	794	316	1.329	-15,67	2.450	2,94	802	-1,35		
Imperia	0	0	16	50	65	224	355	-2,74	544	-18,44	193	-25,19		
La Spezia	0	2	32	27	180	59	300	-3,54	347	52,86	174	33,85		
Savona	62	109	32	29	103	92	427	0,00	323	20,97	123	11,82		
Liguria	62	111	239	166	1.142	691	2.411	7,06	3.664	3,47	1.292	-1,45		

(d) - I dati del resto provincia sono comprensivi di quelli relativi al comune capoluogo

(e) - Dati incompleti

PROVVEDIMENTI ESECUTIVI DI SFRATTO, RICHIESTE DI ESECUZIONE, SFRATTI ESEGUITI NEL PERIODO GENNAIO - DICEMBRE 2010
E VARIAZIONI % RISPETTO AL PERIODO GENNAIO - DICEMBRE 2009

Situazione provinciale

segue Tab. 36

Province	Provvedimenti di sfratto emessi										Richieste di esecuzione (*)	Variazione % rispetto al periodo precedente	Sfratti eseguiti (***)	Variazione % rispetto al periodo precedente
	Necessità locatore		Finita locazione		Morosità / Altra causa		TOTALE	Variazione % rispetto al periodo precedente	Variazione % rispetto al periodo precedente	Variazione % rispetto al periodo precedente				
	cap.	resto prov.	cap.	resto prov.	cap.	resto prov.								
Bologna	0	0	83	76	786	773	1.718	9,71	3.615	19,70	1.097	23,26		
Ferrara	0	0	9	7	215	202	433	7,18	504	11,75	263	-6,07		
Forlì - Cesena	0	0	0	28	0	525	553	16,91	560	3,70	222	19,35		
Modena	0	0	13	64	562	617	1.256	-17,04	2.169	49,69	604	10,42		
Parma	0	1	33	68	324	296	722	1,98	880	1,50	408	16,91		
Piacenza	0	0	18	9	205	164	396	17,51	344	12,42	143	-14,88		
Ravenna	0	0	8	21	130	404	563	-7,25	594	6,26	297	-9,17		
Reggio Emilia	0	0	7	11	355	376	749	-8,55	1.975	14,69	857	134,79		
Rimini	3	10	10	9	331	301	664	12,93	1.242	-0,48	265	2,71		
Emilia Romagna	3	11	181	293	2.908	3.658	7.054	0,54	11.883	16,94	4.156	23,32		
Arezzo	0	0	1	1	224	206	432	-11,66	587	17,64	209	43,15		
Firenze	0	0	96	65	444	659	1.264	-56,34	4.167	191,22	649	11,32		
Grosseto	0	0	18	5	107	29	159	-22,82	281	43,37	83	12,16		
Livorno	0	0	51	24	301	202	578	26,48	739	12,48	282	-0,70		
Lucca	0	0	6	48	97	307	458	-7,47	806	-0,86	323	12,15		
Massa Carrara	0	0	18	23	85	124	250	26,26	302	-25,80	80	2,56		
Pisa	0	0	41	52	185	343	621	10,30	2.037	130,95	294	223,08		
Pistoia	0	4	13	53	124	390	584	15,42	1.096	29,09	265	21,00		
Prato	0	0	10	8	182	172	372	-16,40	1.714	-5,30	372	-4,12		
Siena	0	0	16	18	29	162	225	43,31	399	26,67	126	65,79		
Toscana	0	4	270	297	1.778	2.594	4.943	-22,90	12.128	54,36	2.683	20,48		
Perugia	0	0	26	12	341	430	809	19,32	706	8,62	300	17,19		
Terni	0	0	10	3	140	66	219	13,47	311	8,74	159	18,66		
Umbria	0	0	36	15	481	496	1.028	18,03	1.017	8,65	459	17,69		

PROVVEDIMENTI ESECUTIVI DI SFRATTO, RICHIESTE DI ESECUZIONE, SFRATTI ESEGUITI NEL PERIODO GENNAIO - DICEMBRE 2010
E VARIAZIONI % RISPETTO AL PERIODO GENNAIO - DICEMBRE 2009

Situazione provinciale

segue Tab. 36

Province	Provvedimenti di sfratto emessi										Richieste di esecuzione (*)	Variazione % rispetto al periodo precedente	Sfratti eseguiti (**)	Variazione % rispetto al periodo precedente
	Necessità locatore		Finita locazione		Morosità / Altra causa		TOTALE	Variazione % rispetto al periodo precedente	Variazione % rispetto al periodo precedente	Variazione % rispetto al periodo precedente				
	cap.	resto prov.	cap.	resto prov.	cap.	resto prov.								
Ancona	0	0	47	37	156	354	594	29,69	679	22,78	305	-4,09		
Ascoli Piceno	0	16	12	23	136	186	373	21,90	1.570	0,06	323	-9,52		
Macerata	0	0	8	23	29	155	215	29,52	455	64,26	70	-14,63		
Pesaro e Urbino	0	0	13	18	153	234	418	-0,48	544	3,03	188	30,56		
Marche	0	16	80	101	474	929	1.600	18,52	3.248	10,97	886	-1,66		
Frosinone	9	11	5	0	44	0	69	32,69	250	39,66	104	-18,11		
Latina	0	119	5	55	117	90	386	-22,80	1.224	4,35	318	-13,82		
Rieti (f)	0	0	1	2	64	42	109	-1,80	144	-35,43	51	-38,55		
Roma (g)	0	7	1.446	67	4.638	552	6.710	-23,13	8.015	-66,95	2.505	13,04		
Viterbo	0	0	1	9	148	101	259	12,61	369	-6,11	120	4,35		
Lazio	9	137	1.458	133	5.011	785	7.533	-21,71	10.002	-61,86	3.098	6,46		
Chieti (h)	0	0	1	2	16	43	62	29,17	0	0	0	0		
L'aquila	0	0	7	28	39	76	150	4,17	272	-3,55	106	-13,82		
Pescara	0	0	13	17	118	158	306	12,09	1.266	18,76	442	6,00		
Teramo (h)	0	0	8	7	65	45	125	9,65	121	19,80	90	55,17		
Abruzzo	0	0	29	54	238	322	643	11,05	1.659	14,49	638	6,69		
Campobasso	0	0	8	18	21	68	115	41,98	732	-10,95	67	-40,71		
Isernia	0	0	2	3	9	11	25	-45,65	69	6,15	14	-26,32		
Molise	0	0	10	21	30	79	140	10,24	801	-9,70	81	-38,64		

(f) - Dati incompleti per i mesi da luglio a dicembre

(g) - Per i mesi di ottobre, novembre e dicembre sono incompleti i dati relativi alle richieste di esecuzione e agli sfratti eseguiti

(h) - Dati incompleti

PROVVEDIMENTI ESECUTIVI DI SFRATTO, RICHIESTE DI ESECUZIONE, SFRATTI ESEGUITI NEL PERIODO GENNAIO - DICEMBRE 2010
E VARIAZIONI % RISPETTO AL PERIODO GENNAIO - DICEMBRE 2009

Situazione provinciale

segue Tab. 36

Province	Provvedimenti di sfratto emessi										Richieste di esecuzione (*)	Variazione % rispetto al periodo precedente	Sfratti eseguiti (**)	Variazione % rispetto al periodo precedente
	Necessità locatore		Finita locazione		Morosità / Altra causa		TOTALE	Variazione % rispetto al periodo precedente	Richtieste di esecuzione (*)	Variazione % rispetto al periodo precedente				
	cap.	resto prov.	cap.	resto prov.	cap.	resto prov.								
Avellino	0	0	137	204	155	167	663	17,35	262	6,94	166	4,40		
Benevento	6	2	12	10	50	89	169	-3,98	494	17,62	106	15,22		
Caserta	0	133	8	31	110	199	481	23,02	643	15,44	218	11,79		
Napoli (i)	0	26	368	407	1.058	1.073	2.932	7,71	4.324	-16,22	2.134	-3,26		
Salerno	2	3	58	23	358	137	581	33,56	739	-16,40	224	-3,86		
Campania	8	164	583	675	1.731	1.665	4.826	207,98	6.462	-11,08	2.848	-1,28		
Bari (i)	1	21	88	151	309	760	1.330	21,24	535	-10,23	377	-13,13		
Brindisi (l)	0	11	0	10	0	177	198	-1,00	283	-8,12	102	37,84		
Foggia (i)	82	1	113	46	105	237	584	16,10	1.864	-26,96	299	11,15		
Lecce	0	0	13	49	110	323	495	5,32	943	7,04	248	-2,36		
Taranto	29	18	72	33	364	131	647	0,15	82	30,16	280	-20,00		
Puglia	112	51	286	289	888	1.628	3.254	11,59	3.707	-15,75	1.306	-5,43		
Matera	0	0	2	0	12	29	43	-53,26	226	25,56	34	-5,56		
Potenza	0	0	0	11	0	26	37	-11,90	67	-27,17	29	-29,27		
Basilicata	0	0	2	11	12	55	80	-40,30	293	7,72	63	-18,18		
Catanzaro	0	0	0	1	0	81	82	382,35	287	8,71	104	31,65		
Cosenza	0	17	460	22	362	72	933	53,96	399	-25,42	223	34,34		
Crotone	0	0	0	5	0	43	48	4,35	8	-52,94	0	-100,00		
Reggio Calabria	0	0	0	0	0	0	0	0,00	0	0,00	67	1,52		
Vibo Valentia	0	0	0	0	0	0	0	0,00	0	0,00	10	150,00		
Calabria	0	17	460	28	362	196	1.063	58,89	694	-14,95	404	27,04		

(i) - Dati incompleti

(l) - Per i mesi di novembre e dicembre non sono pervenuti i dati relativi al comune capoluogo

PROVVEDIMENTI ESECUTIVI DI SFRATTO, RICHIESTE DI ESECUZIONE, SFRATTI ESEGUITI NEL PERIODO GENNAIO - DICEMBRE 2010
E VARIAZIONI % RISPETTO AL PERIODO GENNAIO - DICEMBRE 2009

Situazione provinciale

segue Tab. 36

Province	Provvedimenti di sfratto emessi											Richieste di esecuzione (*)	Variazione % rispetto al periodo precedente	Sfratti eseguiti (**)	Variazione % rispetto al periodo precedente
	Necessità locatore		Finita locazione		Morosità / Altra causa		TOTALE	Variazione % rispetto al periodo precedente							
	cap.	resto prov.	cap.	resto prov.	cap.	resto prov.									
Agrigento	0	0	1	2	34	126	163	13,19	255	13,33	96	29,73			
Caltanissetta	0	0	1	0	50	8	59	18,00	25	-16,67	47	-35,62			
Catania	0	0	142	61	540	307	1.050	11,46	2.854	35,90	669	57,41			
Enna	0	0	0	1	1	17	19	18,75	4	33,33	3				
Messina	1	9	31	26	185	148	400	-11,50	277	15,42	159	9,66			
Palermo	0	0	225	46	1.016	290	1.577	-1,13	1.654	-23,64	601	-16,41			
Ragusa	0	0	0	2	59	69	130	-17,72	659	21,36	171	-10,94			
Siracusa	3	0	18	0	215	0	236	-2,88	1.781	-5,72	69	7,81			
Trapani	1	0	14	12	73	154	254	-0,39	378	38,46	134	2,29			
Sicilia	5	9	432	150	2.173	1.119	3.888	0,86	7.887	5,60	1.949	6,91			
Cagliari	0	0	1	43	13	364	421	23,46	329	25,57	152	-12,14			
Nuoro	0	0	0	0	3	14	17	30,77	60	160,87	21	90,91			
Oristano	0	0	3	1	15	22	41	-16,33	7	75,00	10	233,33			
Sassari (m)	0	0	4	9	92	48	153	5,52	54	-50,91	114	86,89			
Sardegna	0	0	8	53	123	448	632	15,33	450	12,78	297	19,76			
Italia	207	693	4.877	3.618	26.069	30.200	65.664	6,80	111.260	-4,56	29.889	8,36			

(m) - Per i mesi di novembre e dicembre non sono pervenuti i dati relativi al comune capoluogo

(*) - Presentate all'Ufficiale Giudiziario

(**) - Con l'intervento dell'Ufficiale Giudiziario

